

X:\norconsult\prosjekt\17295172950\BIM\VA_T\mod\1300_kumskisser_5172950.dwg - FrMko - Plottet: 2019-11-29, 12:21:27 - LAYOUT = H307 - XREF = Eksisterende VA_T_kent_VA-plan_T_geom_VA-plan_L_malstikk - RASTER = X:\norconsult\prosjekt\17295172950\BIM\VA_T\IVY7623.JPG

MERKNAD:

- MINSTE BØYERADIUS FOR PE-RØR SKAL VÆRE 60 x DN/OD (UTVENDIG DIAMETER). VED SKARPE AVVINKLINGER BENYTTES BEND.
- SE TEGNING H207 FOR KUMOPPBYGGING
- SE TEGNING H401 FOR SNITT AVLØPSPUMPESTASJON

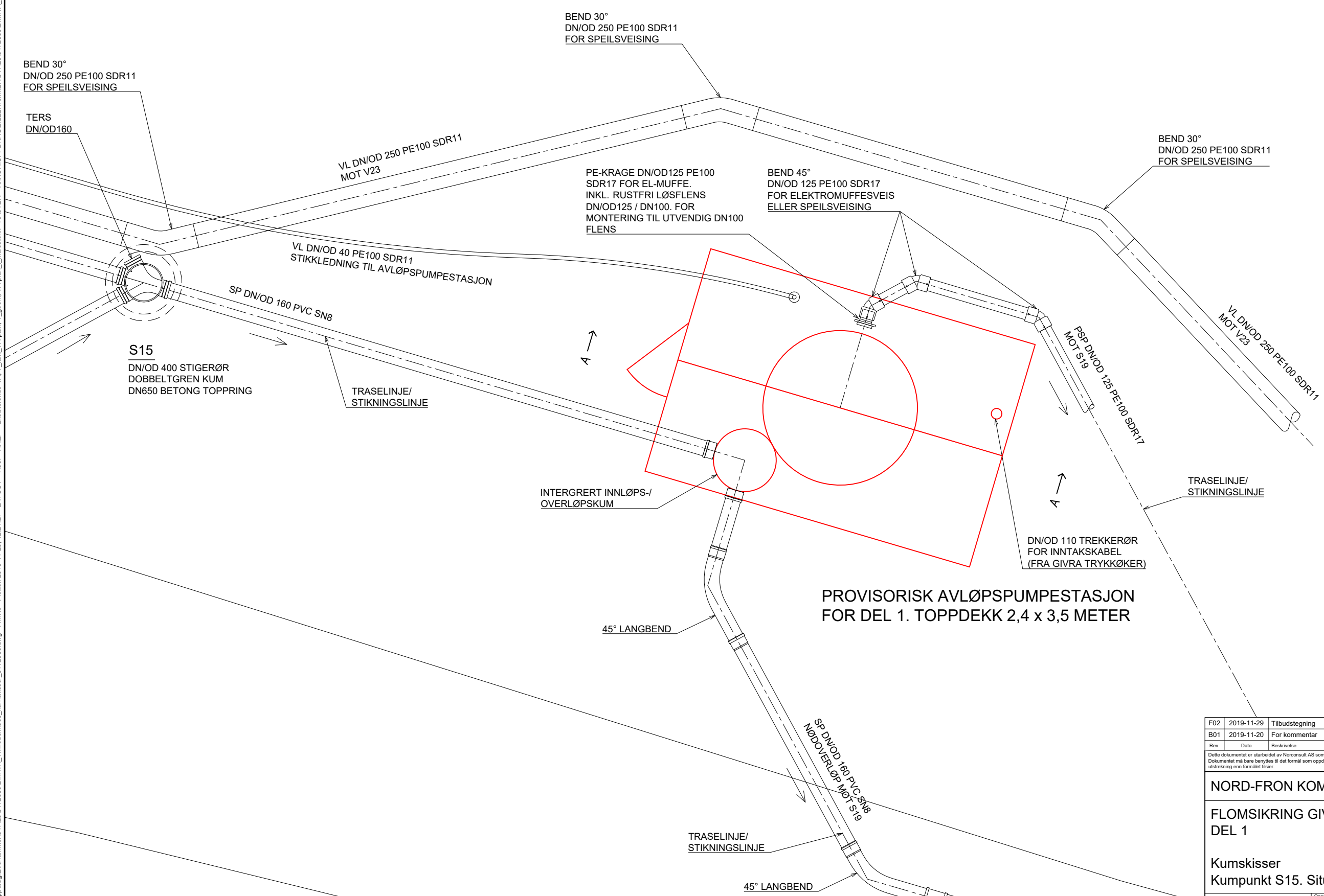
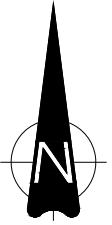

| | | | |
|----------------|------|----------|-----|
| Tegningsnummer | H307 | Revisjon | F02 |
|----------------|------|----------|-----|

| | | | | | |
|------|------------|----------------|------------|-------------|----------|
| F02 | 2019-11-29 | Tilbudstegning | FrMko | BAG | ToJFu |
| B01 | 2019-11-20 | For kommentar | FrMko | BAG | ToJFu |
| Rev. | Dato | Beskrivelse | Utarbeidet | Fagkontroll | Godkjent |

Dette dokumentet er utarbeidet av Norconsult AS som del av det oppdraget som fremgår nedenfor. Opphavsretten tilhører Norconsult AS. Dokumentet må bare benyttes til det formål som oppdragsavtalen beskriver, og må ikke kopieres eller gjøres tilgjengelig på annen måte eller i større utstrækning enn formålet tilsier.

NORD-FRON KOMMUNE Målestokk (gjelder A1)
1:20

FLOMSIKRING GIVRA DEL 1

Kumskisser
Kumpunkt S15. Situasjonsplan avløpspumpestation

| | | | |
|-------------------|----------------|----------------|----------|
| Norconsult | Oppdragsnummer | Tegningsnummer | Revisjon |
| | 5172950 | H307 | F02 |