

Mellombbygg

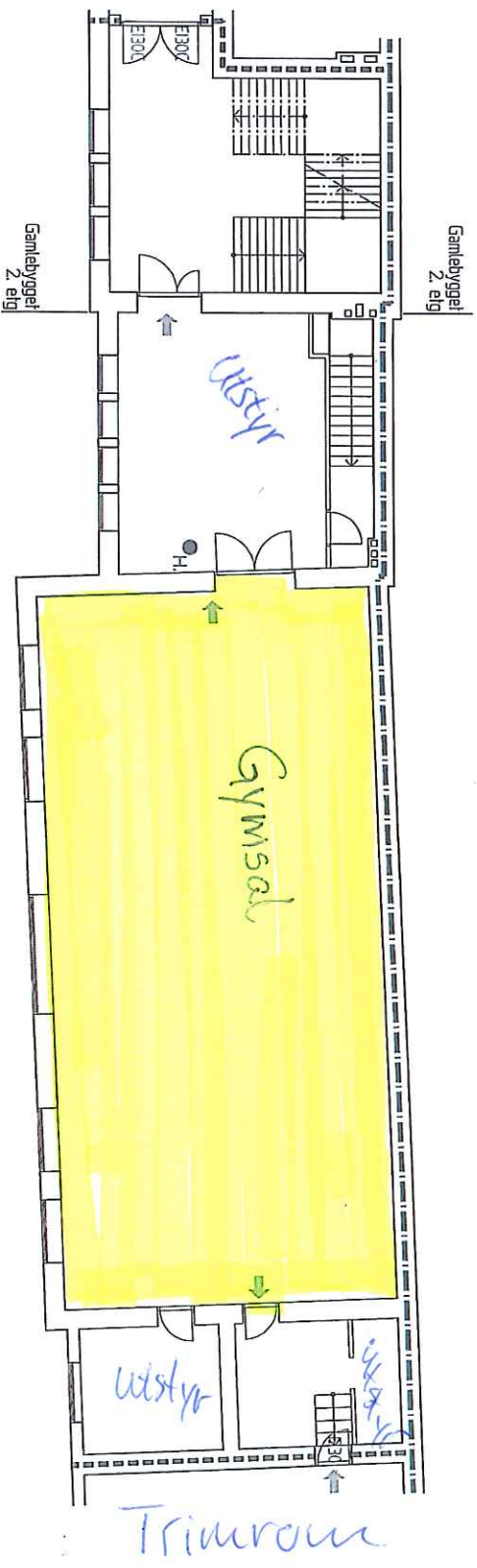
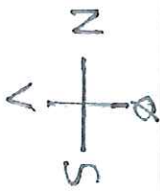

BRANNTÉKNISKE SYMBOLER

- Fluktsendere skilt som angir rømningssvei
- H₁ Håndtøkkningsapparat
- - - - - 150 skille
- - - - - 1720 skille

Callingenlegget er koblet til brannalarmsentralen

REV./NO.	ANT.	ENDRINGEN GJELDER	SIGN.	DATE

LATINSKOLEN
MELLOMBYGGET
PLAN 2. ETASJE

Tegning: **1008-M02** Arkivnr: 1008

Dato	Kontnr./Tegnr.	Endret av	Utskrutt
23.02.95	TS	Endret av 30.11.00	1:125
Forskr.		Godkjent	
1008-M02DWG			

ÅLESUND
BYGNINGS
BYRÅD

Postboks 26, 6001 Ålesund
Bruholmsgt. 1
Tlf: 70 10 93 50 - Fax: 70 10 93 51
E-post: kontor@byrad-alesund.no

Mellombygg

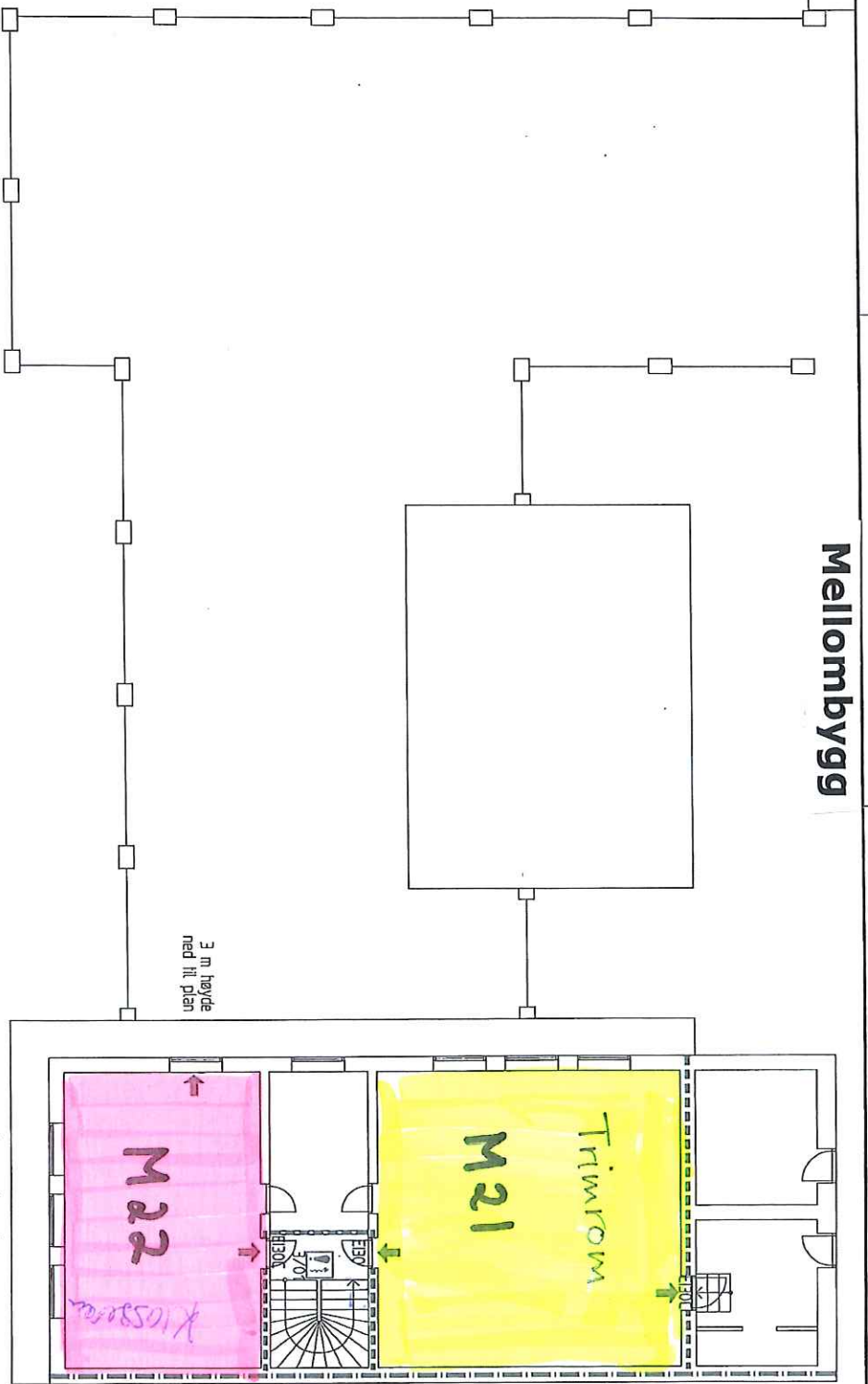

BRANNTEKNISKE SYMBOLER

- ➔ Flutserende skilt som angir renningsvei
- ☒ Røykedetektor
- - - - - Et-50 skåle
- · — · — RRM-120 skåle

Callingsanlegget er koblet til brannalarmsentralen

REVLAND	ANT.	ENDRINGEN GJELDER	SIGN.	DATO

LATINSKOLEN
MELLOMBYGGET
PLAN 2. ETASJE

Figur:		Årsnr:	
1008-N04		1008	
Dato	Konstr./Tegnet	Endret	Godkjent
21.02.95	ER	30.05.07	
Figur			
1008-N04.DWG			

ÅLESUND
BYGNINGSAS
Bygningsas
Brunnholmg. 1
Postboks 28, 6001 Ålesund
Tlf. 70 10 53 50 - Fax 70 10 53 51
E-post: teknisk@bygningsas.no

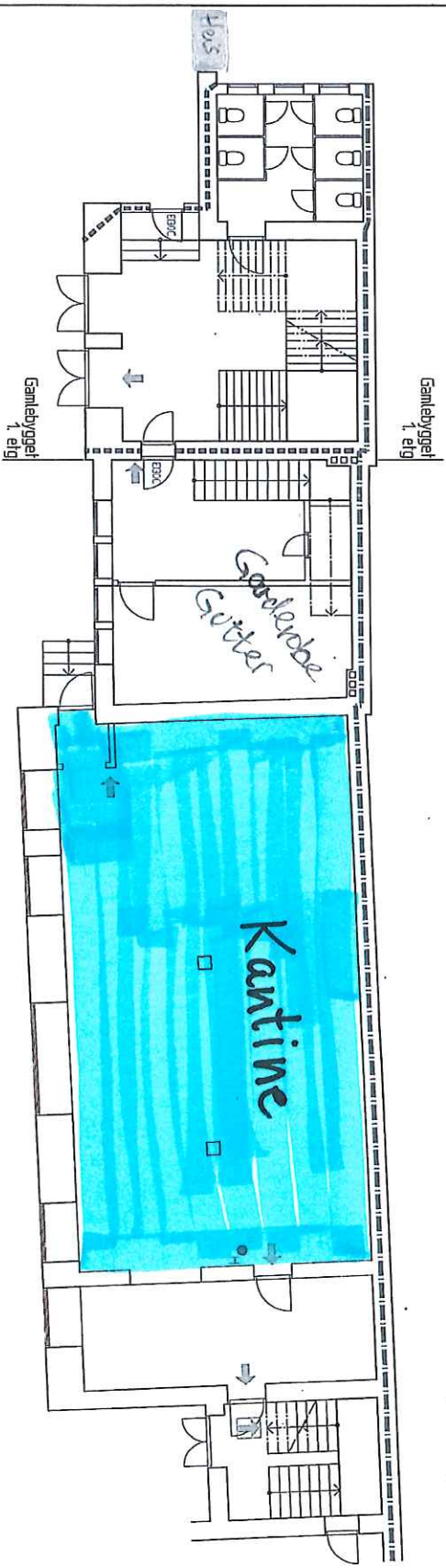
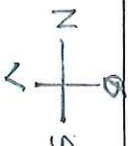

Skolegården

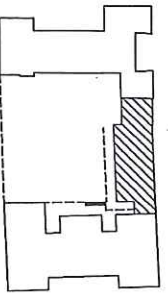

BRANNTEKNISKE SYMBOLER

- Fluoreserende skilt som angir rømningsvei
 - ☐ Grønt lys som angir rømningsvei
 - Håndledningsapparat
 - B-60 skille
 - RER-120 skille
- Callingsanlegget er koblet til brannalarmsentralen

REV. NO.	ANT.	ENDRINGEN GJELDER	SIGN.	DATO

LATINSKOLEN
MELLOMBYGGET
PLAN 1. ETASJE

Repar.	1008-M01	Årsnr.	1008
Dato	23.02.95	Konstr./Repar.	TS
Etasj.	1008-M01DWG	Endret	30.11.00
		Godeknt	1:125

ÅLESUND
FIENDOMAS
Brunholmg. 1

Postboks 26, 6001 Ålesund
Tlf: 70 10 53 50 - Fax: 70 10 53 51
E-post: kontor@alesund-fiendomas.no