

# Nybygg (2. etg)



## BRANNTEKNIISKE SYMBOLER

- Flutserende skilt som angir romningsvei
- ☑️ Grønt lys som angir romningsvei
- ☑️ Håndt brannmelder med trykknapp
- ☑️ Røddetektor
- ☑️ Røkgjeldre
- ☑️ Brannslange på trommel
- ☑️ RBN-720 skille
- ☑️ Callinjanlegget er koblet til brannalarmsentralen

REV./IND.	ANT.	ENDRINGEN GJELDER	SIGN	DATO

LATINSKOLEN  
 NYBYGGET  
 PLAN 2. ETASJE

Figur nr:	1008-N02	År nr:	1008
Dato:	21.02.95	Konstr./Signel:	TS
Finans:	1008-N02DVG	Endret:	30.11.00
		Godkjent:	1:125
		Utstedt:	

**ÅLESUND**  
**EIENDOMAS**  
 Brannhøring, I

Postboks 25, 6001 Ålesund  
 Tlf: 70 10 93 50 - Fax: 70 10 93 51  
 E-post: kontor@eiendom-alesund.no

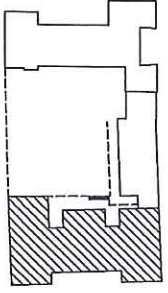

# Nybygg (1. etg)



Kirkegata

Mellandhygget

## BRANNTEKNISKE SYMBOLER

- Fluktsvei
  - Manuell brannsløker med trykktrapp
  - Røddetektor
  - Røddetektor
  - Brannslange på innnei
  - Et-60 skille
  - RØM-20 skille
- Callingsanlegget er koblet til brannalarmsenhralen

REV. NO.	ANT.	ENDRINGEN GELDER	SIGN.	DATO

LATINSSKOLEN			
NYBYGGET			
PLAN 1. ETASJE			

Tegnar		Arkiv	
1008-N01		1008	
Dato	Kont./Tegnet	Høstetikk	
21.02.95	TS		
Finans	Endret		
1008-N01DWG	30.11.00		
		1:125	

<b>ÅLESUND</b> <b>ELIENDOMAS</b> Brundholmg. 1 Postboks 26, 6001 Ålesund Tlf. 70 10 93 50 - Fax 70 10 93 51 E-post: kontakt@eliendom.no	
--	--

