

Kantine

Gamlebygg (1. etg)

Skolegården

Latinskole-  
balken

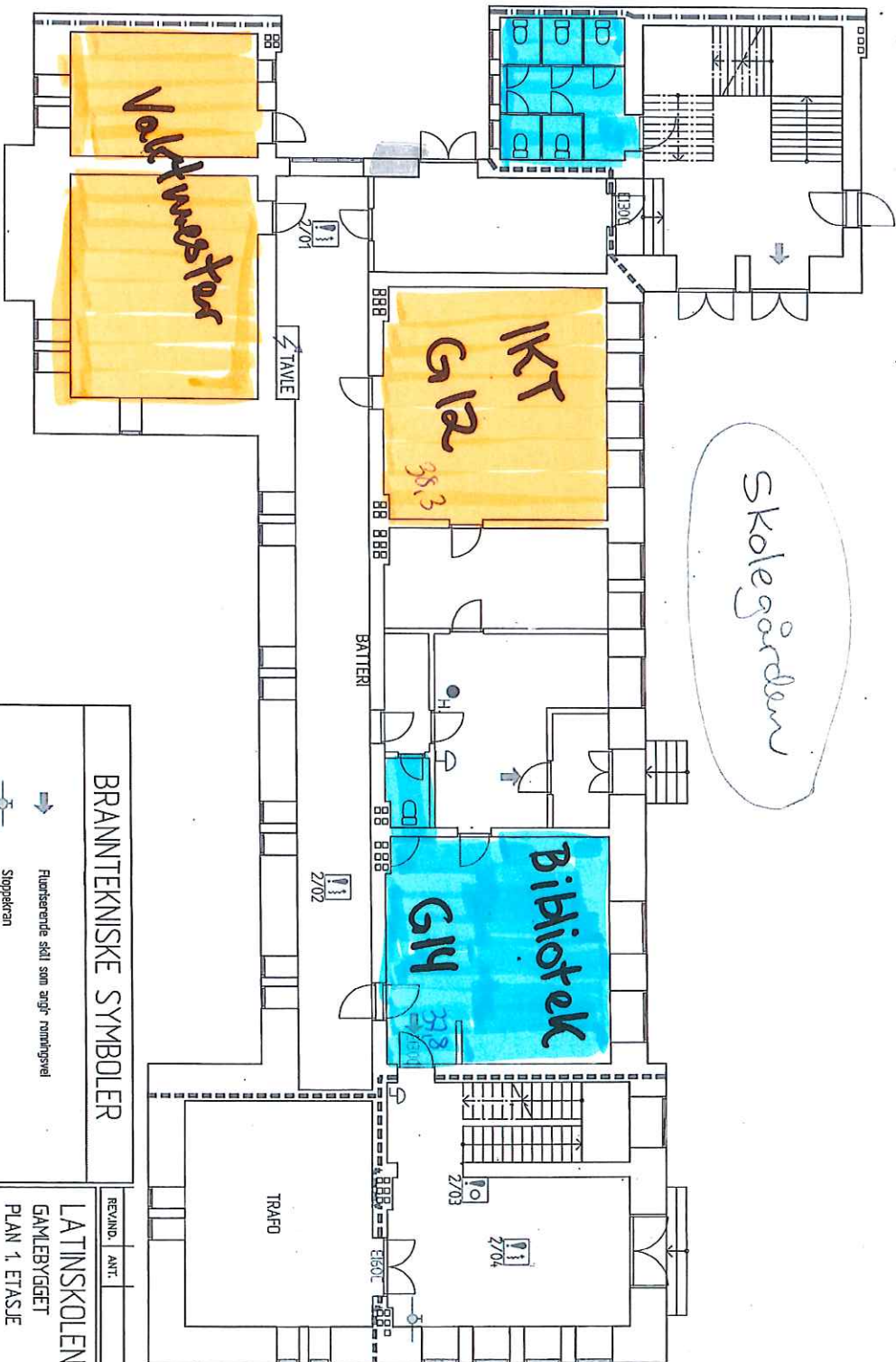

BRANNTEKNISKE SYMBOLER

- Flukterende skil som angir romningvei
- Sløppekran
- Røkedetektor
- Røgedetektor
- Elektrisk lavle
- Håndledningsapparat
- Et-60 skille
- Røyt-20 skille

Callingskillet er koblet til brannalarmsentralen

REVISJON ANT. ENDRINGEN GJELDER SIGN. DATO

LATINSKOLEN  
GAMLEBYGGET  
PLAN 1. ETASJE

Tegner  
1008-EG01

Årsnr.  
1008

Dato  
23.02.95

Kontor/Signat  
TS

Endret  
30.11.00

Finans  
1008-EG01DWG

Godkjent

Målestokk  
1:125

ÅLESUND  
EIEENDOMMAS  
Brundholmg. 1

Postboks 26, 6001 Ålesund  
Tlf. 70 10 93 50 - Fax 70 10 93 51  
E-post: kontor@eieendomas.no

Gymnasal

Gamlebygg (2. etg)



Duregata 13

BRANNTEKNISKE SYMBOLER

- Fluktsberedende skilt som angir romnummer
  - [BS] Brannalarmsentral
  - [FO] Manuell brannmelder med trykkknapp
  - [R1] Røddedekker
  - [S] Røpgeblåse
  - [PMT\*] Brannslange på trommel
  - [E-40] E-40 skille
  - [REB-120] REB-120 skille
- Callingsanlegget er koblet til brannalarmsentralen

REKNO.	ANTE	ENDRINGEN	GÆLDER	SIGN	DATE

LATINSKOLEN  
 GAMLEBYGGET  
 PLAN 2. ETASJE  
 BRANNTEGNING

Tegner		Arkiv	
1008-G02		1008	
Dato	Kont./Tegnet	Endret	Målestokk
23.02.95	TS	30.11.00	1:125
Fra		Godkjent	
1008-G02DWG			

**ÅLESUND**  
**EIENDOMAS**  
 Brukshøing. 1

Postboks 26, 600 Ålesund  
 Tlf. 70 10 93 50 - Fax. 70 10 93 51  
 E-post: kontor@alesund-eiendom.no

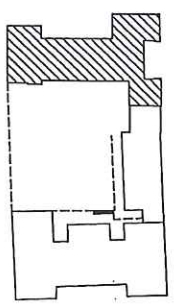

Vaktmester

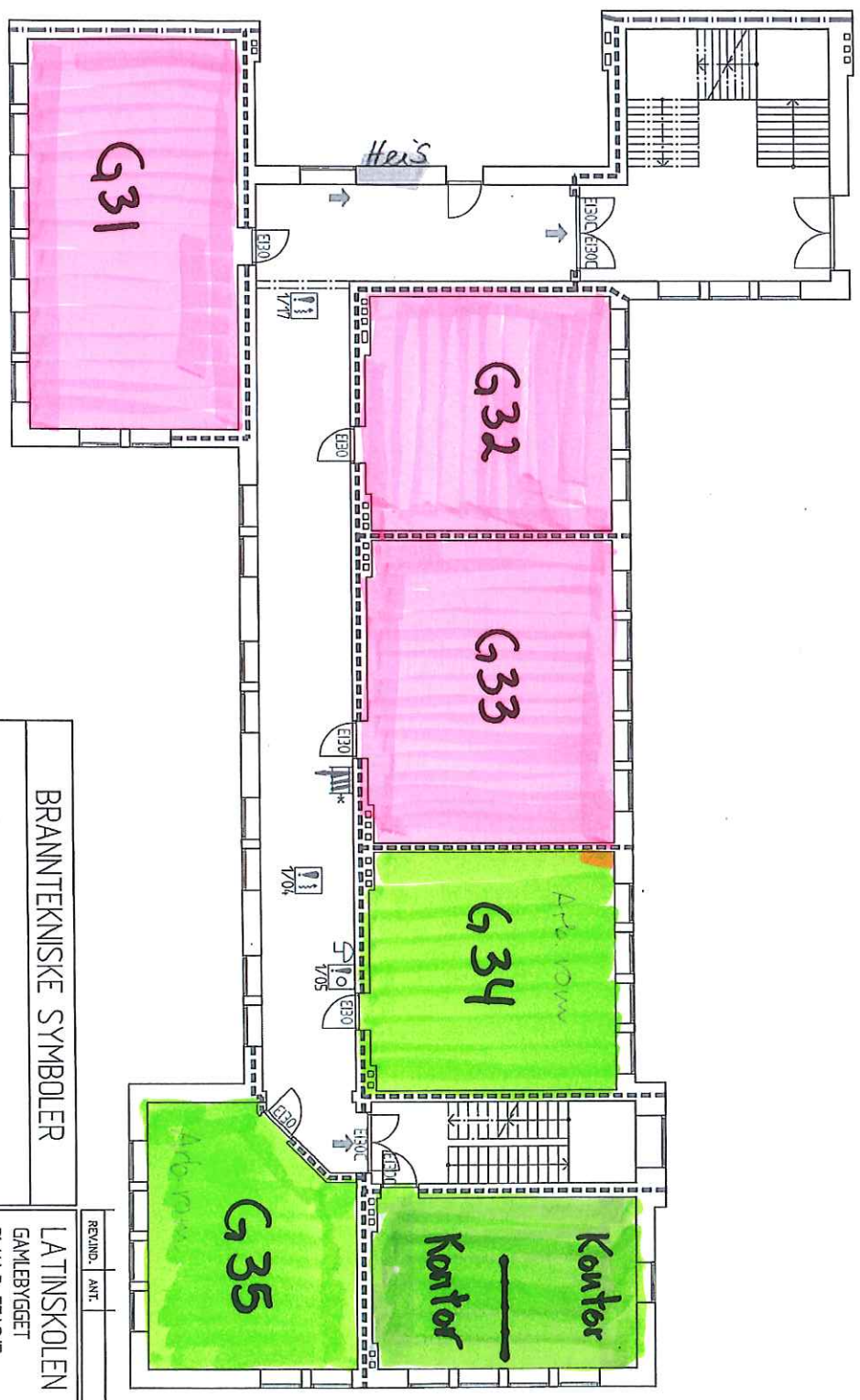

BRANNTEKNISKE SYMBOLER

- Fluktsende skil som angir romutgryev
  - ☒ Mennel brannmelder med trykknapp
  - ☒ Røkedektor
  - ☒ Ringeklokke
  - ☒ Brannslange på innvegg
  - ☒ E-60 skille
  - ☒ RBH-120 skille
- Callingsanlegget er koblet til brannalarmsentralen

REV./IND.	ANT	ENDRINGEN	GAELDER	SIK	DATE

LATINSKOLEN  
 GAMLEBYGGET  
 PLAN 3. ETASJE

Tegnar:		1008-G03		Årsnr:		1008	
Dato:	23.02.95	Kont./Tegnet:	TS	Endret:	30.11.00	Måsstokk:	1:125
Fra:	1008-G03DWIG	Godkjent:					

**ÅLESUND**  
**TEIENDOMAS**  
 Bruholmgf. 1

Postboks 26, 6000 Ålesund  
 Tlf: 70 10 93 50 - Fax: 70 10 93 51  
 E-post: kontor@teiidom.no

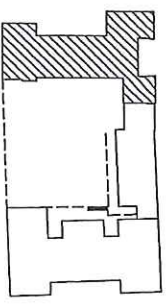

# Gamlebygg (4. etg)

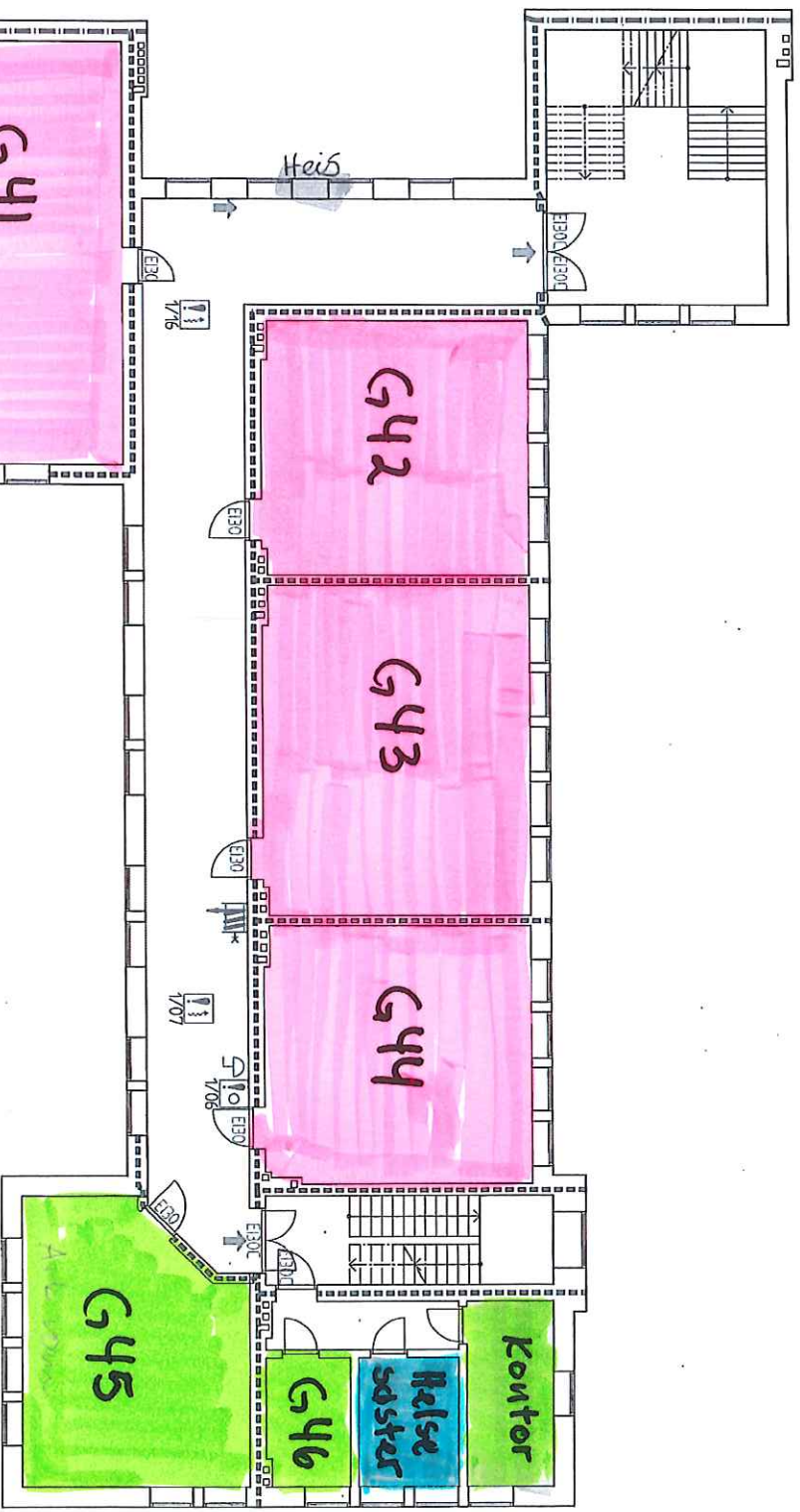

## BRANNTEKNISKE SYMBOLER

- Flutsende skil som angir ramningvei
  - Manuell brannsluker med trykkrepp
  - Røkedetektor
  - Ringeklokke
  - Brannsluker på himmel
  - E-60 skille
  - RBK-20 skille
- Callingsanlegget er koblet til brannalarmsentralen

REV. NO.	ANT.	ENDRINGEN GJELDER	SIGN.	DATO

LATINSKOLEN  
 GAMLEBYGGET  
 PLAN 4. ETASJE

Prosjekt	1008-E04	Årsak	1008
Dato	23.02.95	Kontor/Signat	TS
From	1008-504	Endret	30.11.00
		Godkjent	1:125

**ÅLESUND**  
**BYGNINGS**  
**BYGNINGS**  
 AS  
 Brunholmg. 1  
 Postboks 26, 600 Ålesund  
 Tlf. 70 10 93 50 - Fax 70 10 93 51  
 E-post: teknisk@bygnings-as.no

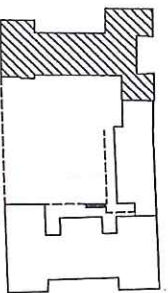

# Gamlebygg (5. etg)

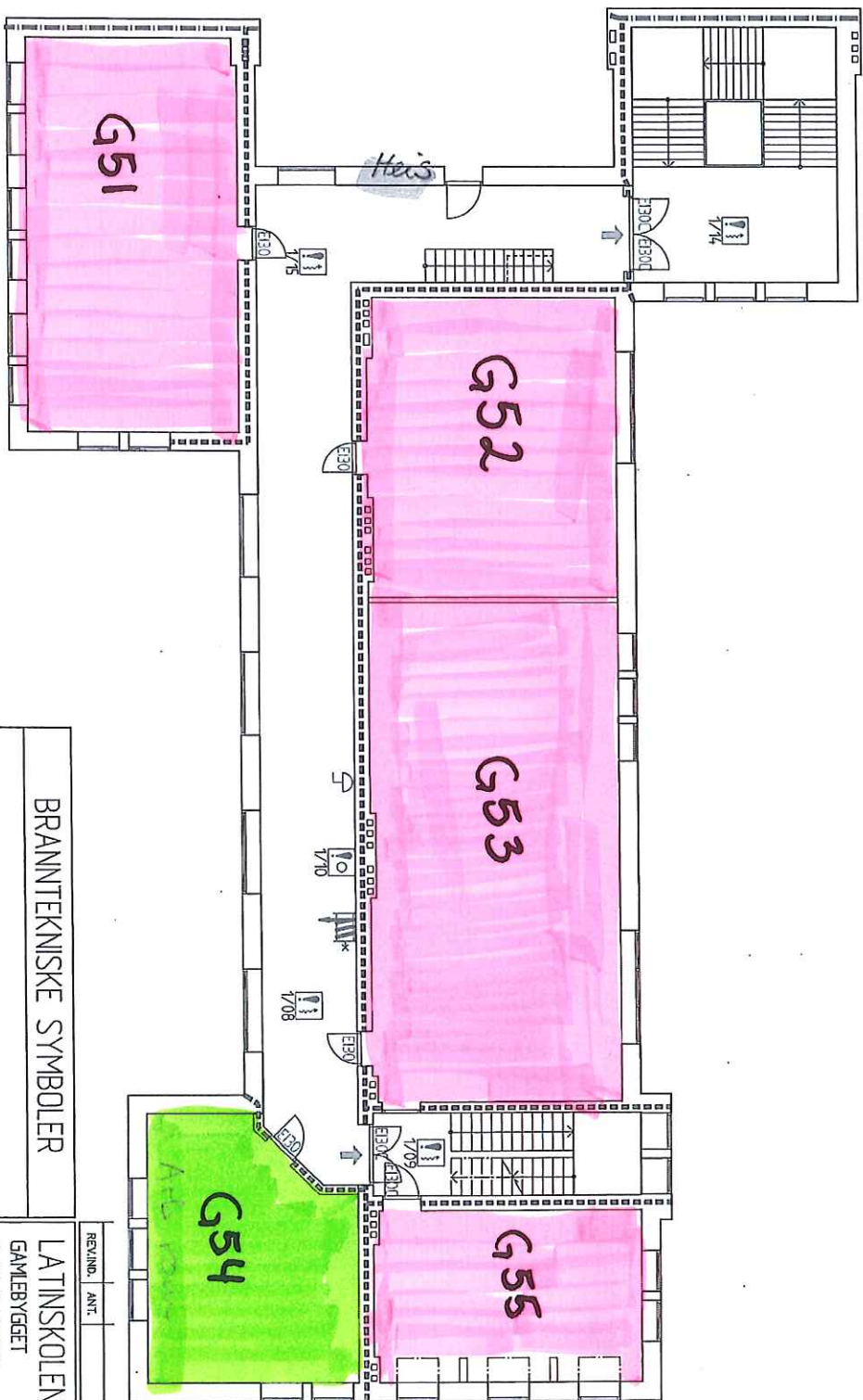

## BRANNTEKNISKE SYMBOLER

- Flutserende skilt som angir rømningsvei
  - Manuell brannsluker med trykkrepp
  - Røkedetektor
  - Røgeklokke
  - Brannslange på trommel
  - Et-60 skille
  - RDK-20 skille
- Callingslegget er koblet til brannalarmsentralen

REV.IND.	ANT.	ENDRINGEN GJELDER	SIGN.	DATO

LATINSKOLEN  
GAMLEBYGGET  
PLAN 5. ETASJE

Følgert	1008-505	Absart	1008
Dato	23.02.95	Konstr./Tegnet	TS
Prosjekt	1008-G05-DWG	Endret/1	30.11.00
		godkjent	1:125

**ÅLESUND**  
**TEIENDOM AS**  
Bruksholmggt. 1  
Postboks 26, 6001 Ålesund  
Tlf: 70 10 93 50 - Fax: 70 10 93 51  
E-post: kartofteendrad@teiidom.no