

**NY GULVOPBYGGING GARDEROBER**  
 (konstruksjon med søler og for støper angrensning)  
 - Eksisterende gulv rives opp  
 - Ny gulvopbygging  
 min. 50 mm betong (underlag for flis og fall til søk)  
 plastdekk  
 min. 100 mm isolasjon  
 100 mm treplukk

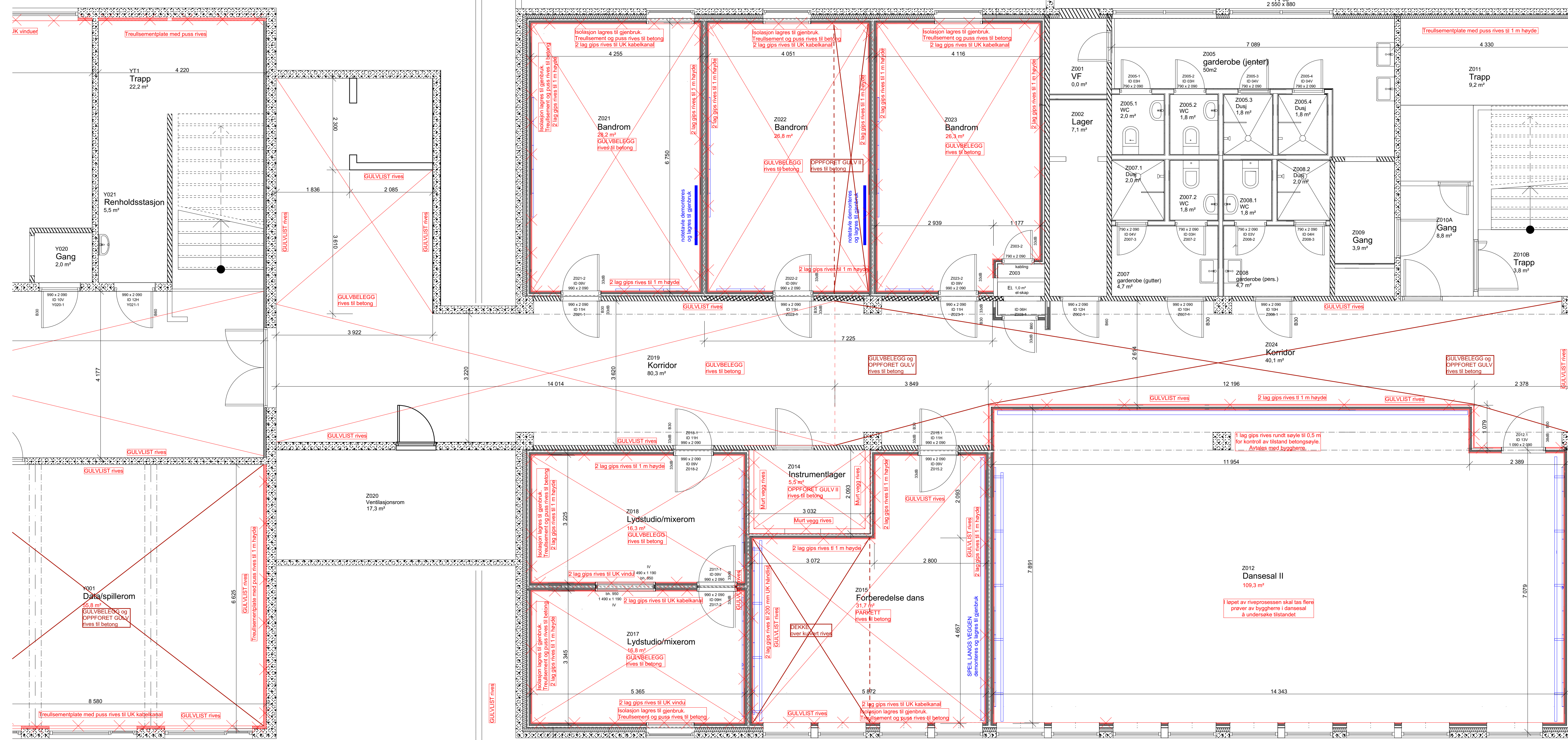

**OBS!:**

Puss og gipsplater sages med "pent" horisontal snitt før det fjernes

Skola er i drift. I riveprosessen skal tas hensynn til:

- støy og støv
- biltrafikk, container-transport
- uttransport av rivematerial
- sperring av anleggsområdet
- eksisterende byggedeler skal beskyttes
- himlinger beholdes

F01	25-11-2019	For anskaffelse	ANMAT	ESSOS	ANMAT
Rev.	Dato	Beskrivelse	Utarbeidet i	Fagkontroll	Godkjent
Dette dokument er utarbeidet av Norconsult AS som del av det oppdrags og fremgår vedlegg. Oppdragsavtalen Norconsult AS. Dokumentet skal leses i sammenheng med tegningene og må ikke tolkes eller gis uttrykk for utenfor dette eller i forbindelse med annet arbeid.					
Nordland fylkeskommune					Målestokk (gjelder A2 format)
Nordland fylkeskommune					<b>A2</b>
Prosjekt Bode vgs Bygg YZ - Renovering kjeller					
Tegningstittel Riveplan U. Etasje					
Norconsult		Oppdragsnummer	Tegningsnummer	Revisjon	
### - Arkitektkontoret		5195329	A-01-20-U-01 F01		

Prosjektfase