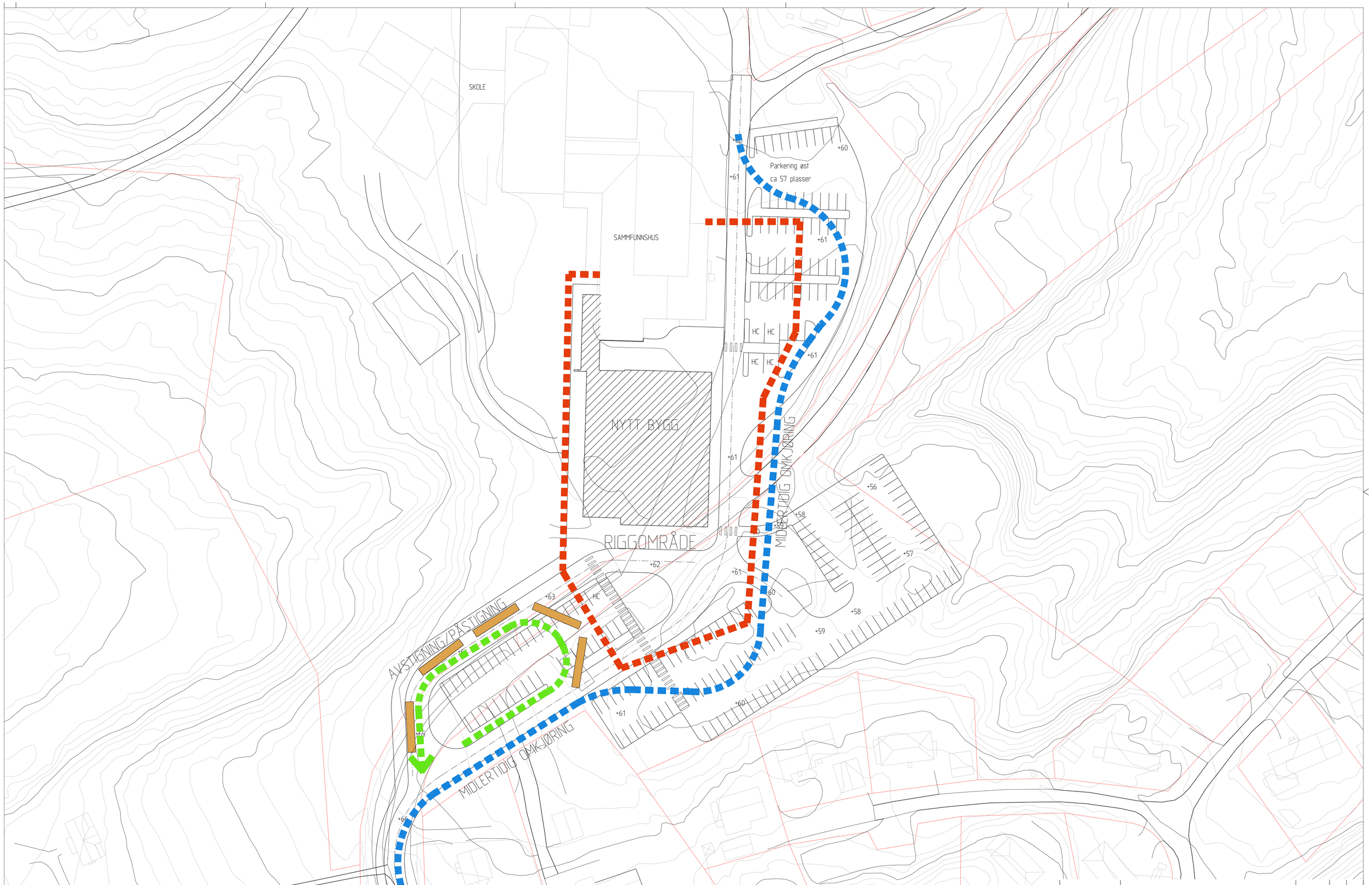

REVISJON:	RETTING:	DATO:	SIGN:	KTR:

ARCON prosjekt as

ARKITEKTER OG RÅDGIVENDE INGENIØRER: RI

Adresse: Verftsgt. 11, Namsos
Telefon: 74 21 65 65
Telefaks: 74 21 65 50
E-post: arcon@arcon.no

OPPDRAGSGIVER: Snåsa kommune	PROSJ.ANSV: EM
PROSJEKT: Snåsa Flerbrukshall	TEGN: EM
TEGN.TITTEL: Riggplan og midletidig trafikkavvikling	KONTR: / GODKJ:
	DATO: 11.08.19

PROSJ.NR:	TEGN.NR:	REV:	FORMAT:	MÅLESTOKK:
3785-101	A13-01		A1	1:500

Plottet av: Eiif Myren | Plott dato: 16 august, 2018 | N:\3785-Snåsa Flerbrukshall\101-Delprosjekt\5 PROSJEKTMATERIALE, TEGNINGER\52 Arkitekt\01 Kladd

TEGNINGEN TILHØRER ARCON PROSJEKT AS OG MÅ IKKE BRUKTES UTEN TILATELSE