



LURØY KOMMUNE

Teknisk etat
Sjyskjærveien 2
8750 Tonnes



REFERAT ANBUDBEFARING OPPFØRING AV NYTT HYBELBYGG, INNERSJYVEIEN, LOVUND

Dato/klokkeslett: 08.11.2019 Kl: 11:00	Sted: Aktuell tomt
Tilstede fra Lurøy kommune: Hallgeir Moe Tormod Johansen Atle Johansen	Oppmøte tilbydere: Entreprenører
Kopi:	

1.0 GENERELT.

Formålet med befaringen var å gå gjennom anbudsdokumenter og besikte tomt.

Bygget er totalentreprise, og skal leveres i ferdig utførelse iht. beskrivelse.

Beskrivelse og befaring danner grunnlaget for tilbudet.

Bygget skal leveres nøkkelferdig, det betyr at alle faste installasjoner, også entremøbler, speil, øvrig baderomsgarnityr som toalettullholder, og toalettbørste skal inngå i tilbudet. For øvrig henvises det til anbudsbeskrivelse.

Anbud skal leveres gjennom KGV portal, i dette tilfellet mercell.no.

All info på mercell.no er lik info på Doffin.no for dette prosjektet.

Tomta som bygget skal settes opp på ble befart.

Området som skal bebygges må på regnes planert flatt, og fylles opp der det er behov for det. Fylling og isolering tas med i anbudsprisen. Radonsperre, og radonbrønn skal inngå i tilbud.

Overvann og drenering må føres bort ved tilkobling av eksisterende overvannsledning.

Opsjoner ble gjennomgått.

Videre ble følgende opplyst:

- Anbudsbeskrivelse og befaring danner grunnlaget for tilbudet.
- Parkering og uteområde som beskrevet i anbudsbeskrivelsen.
- Det skal tilbakeføres masser og opparbeides/såes inn plen på endesider og balkongside fra vegger og 5 meter ut.
- All belysning skal være LED.



**REFERAT
ANBUDBEFARING
OPPFØRING AV NYTT HYBELBYGG, INNERSJYVEIEN, LOVUND**

- Kontor skal plasseres i en av endene av bygget, totalentreprenør foreslår selv plassering i tilbudet.
- Ved maling utvendig er det beskrevet grunning + to strøk, det presiseres nå at vegger skal fulldekkes.
- Anleggsbidrag for føring av strøm til inntaksskap besørgeres av BH.
- Evt. flytting av vannledning og annen infrastruktur i tomt besørgeres av BH.

Annet:

Ønske fra entreprenører at snitt av referanseboligen Innersjyveien 15 legges ved referatet. Snitt av boligen er limt inn under.

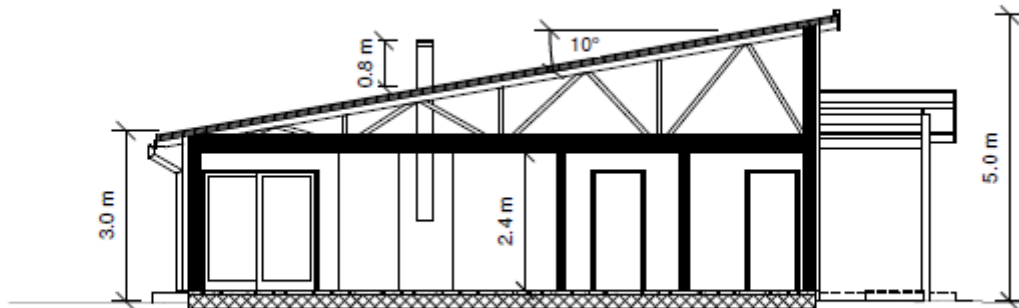

Snitt A - A

Tonnes 13.11.2019

Hallgeir Moe

Kopi: Legges ut på Doffin