

Symbolforklaring Sprinkler

2D	Type	Beskrivelse	K-faktor	Temp.	Dim.	Antall
☉	SSU	Stående sprinkler QR	80	68°C	1/2"	12 stk
⊗	SSP	Hengende sprinkler RES.	80	68°C	1/2"	49 stk
◁	SSU	Stående Dry sprinkler montert som sidewall på fasade.	80	68°C	1"	2 stk

Det er kun korridorer som er sprinklet over himling. Vi har forutsatt at det er under 800mm fra UK sekke til UK himling på resten av arealet. Og at dette bygges uten brennbare materialer.

Standard: NS-Insta 900.1.2013

Førelasse: Boligsprinkler Type 2

Godkjent sprinkleroppheng:
 DN25-DN50 8mm
 DN65-DN100 10mm
 DN150 12mm

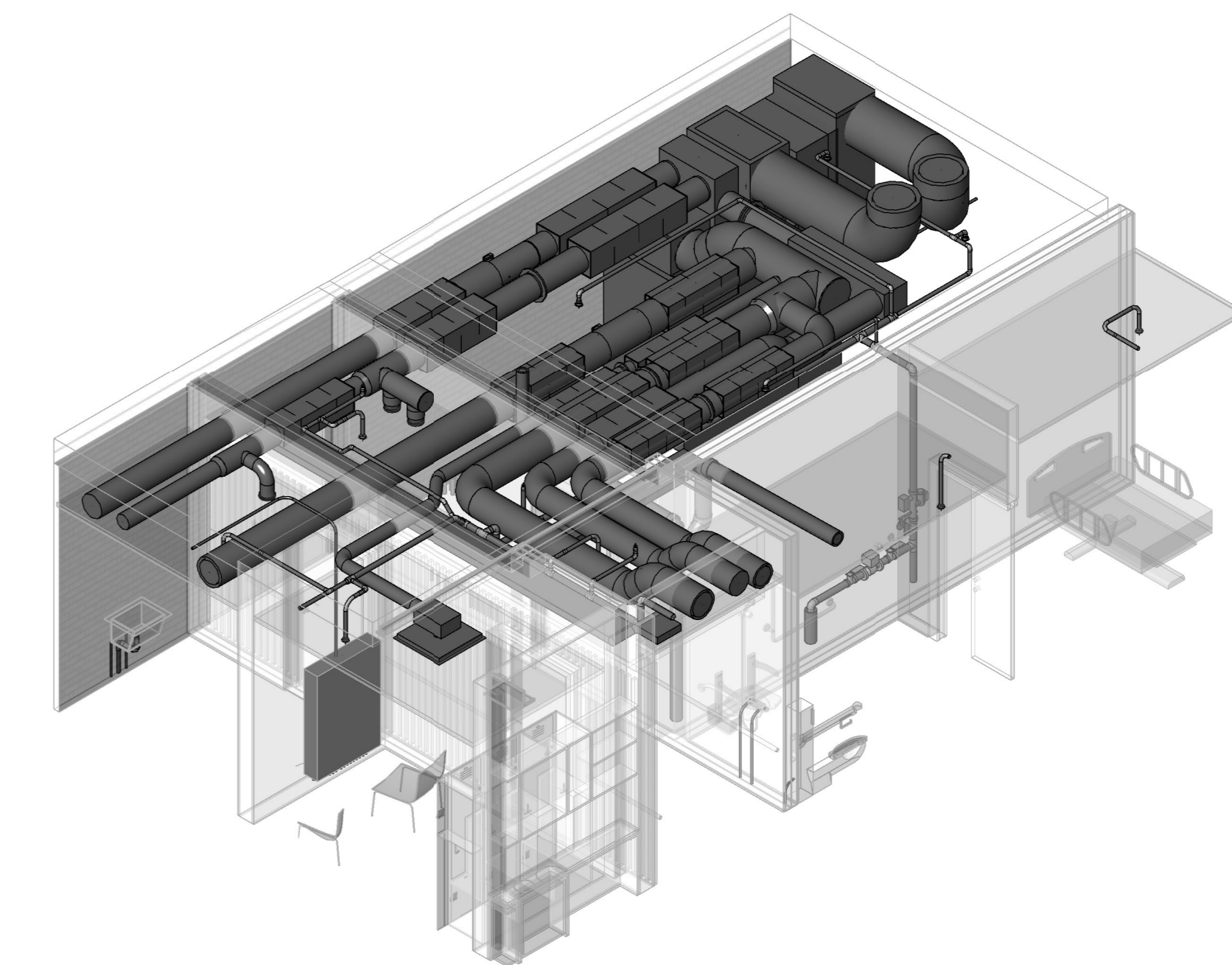
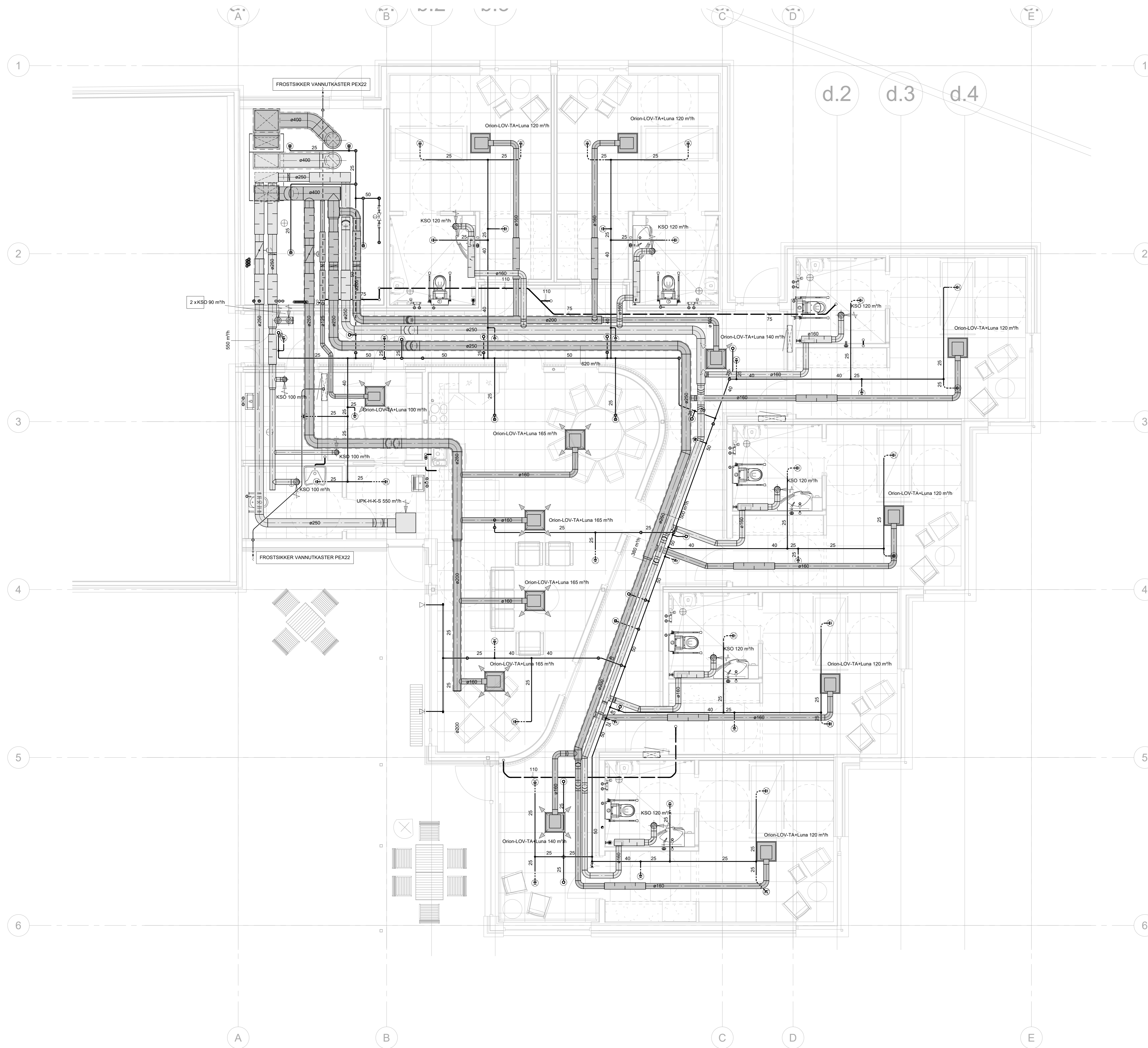

Prosjekt: PLAN 1. ETASJE Tegningsnummer: V-100

RIR TIL UTSTYR

Servant	15x2,5
WC	15x2,5
Dusj	18x2,5
Kjøkken	18x2,5
Br.skap	32x4,4
U.vask	18x2,5

C	ISOM BYGGET	GV	SD	08.10.2018
B	Utvendig soykaktiser			07.08.2018
A	ÅRSREGISTRERING			28.05.2018
Rev				
Oppdragsleder	Ending	Utf	Kont	Dato
Tittel	Hamar Kommune	VVS	SD	
		Kont	Godk	
		GV	GV	
Dato	09.03.2018			
Målestokk	1:50			
Formal	A1			
Oppdragsleder	GV			