

Beliggenhet og høyder må oppfattes som orienterende.
 Koordinatsystem: EUREF89 - SONE 32 (EPSG:25832)
 Høydesystem: NN 2000 høyder (EPSG:5941)



Dato: 2019.08.15
 Sign.: mort

Oppdragsgiver:
 Adresse:
 Postnr./sted:

Oppdragsgiver:
 Adresse:
 Postnr./sted:





Utskrift fra Norkart AS kartklient

Dato: 20.08.2019

Målestokk: 1:500

Koordinatsystem: UTM 32N

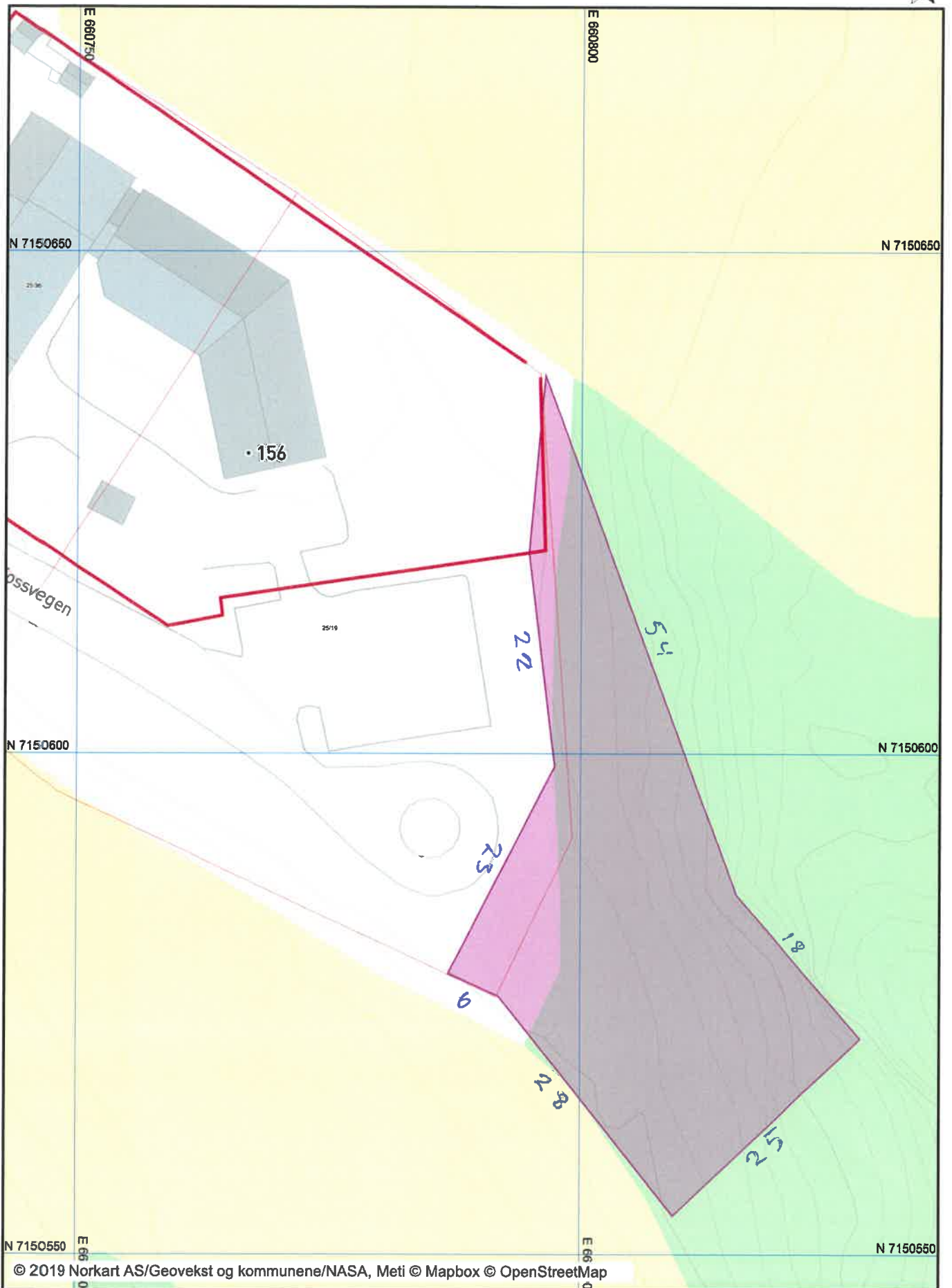

TOMTEGRENSE

ROMOVERSIKT

- BASEROM
- GRUPPEROM
- KJØKKEN
- GARDEROBE
- GROVGARDEROBE
- P-GARD
- WC
- P-WC
- BK
- STELLEROM / WC
- ENTRÉ
- PERSONAL
- TRAFIKK
- AVDELNING I
- AVDELNING II
- VARMT LAGER
- LAGER
- BARNEVOGNSPARKERING
- TERASSE UNDER TAK

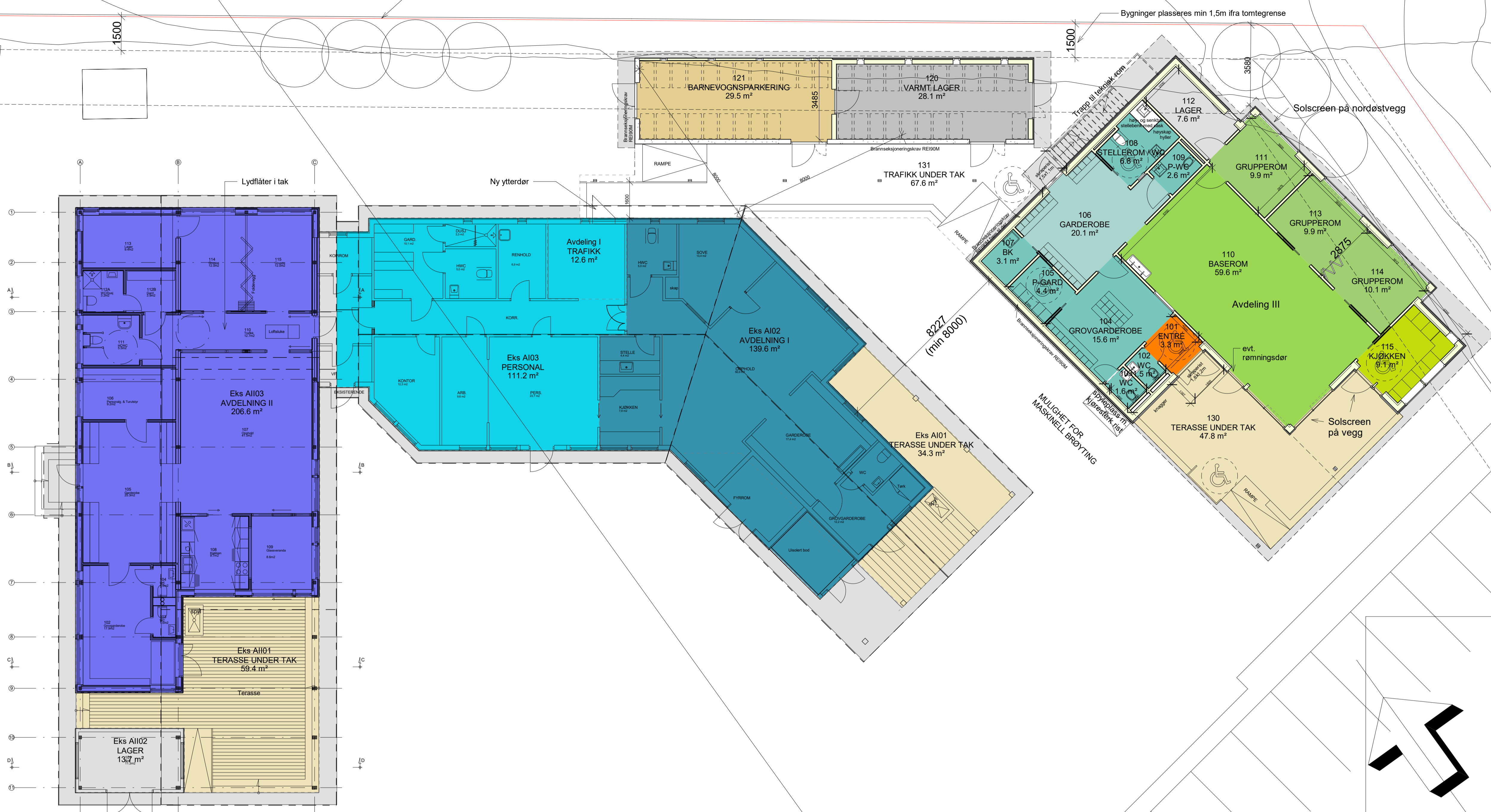

Tegn.no: A20-01
 Status: FORPROSJEKT

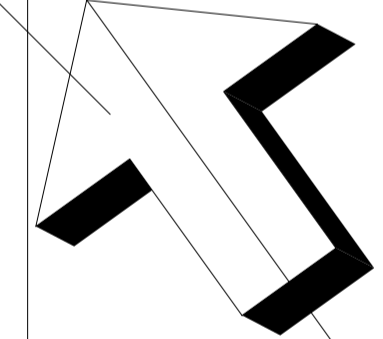

Revisjon:	Retting:	Dato:	Sign.:	Kir.:
Oppdragsgiver: Grong Kommune		Prosj.ansv: MFS		
Prosjekt: Ekker BH - Omb./Tilb. 2019		Tegn: MFS		
Tegningstittel: Plantegning 1. Etasje		Kontr.: Godkj.:		
		Dato: 04.10.19		
Prosjektnr: 3518-102	Tegn.no: A20-01	Rev:	Format: A1	Målestokk: 1 : 100
03.10.2019 16:03:37				



ARKITEKTER OG
 RÅDGIVENDE INGENIØRER
 NANSØS I VERDAL, TRONDHEIM
 Telefon: 74 21 65 65
 E-post: arcon@arcon.no
 Web: www.arcon.no

TEGNINGEN TILHØRER ARCON PROSJEKT AS OG MÅ IKKE BENYTTES UTEN TILATELSE

ROMOVERSIKT

TEKNISK ROM

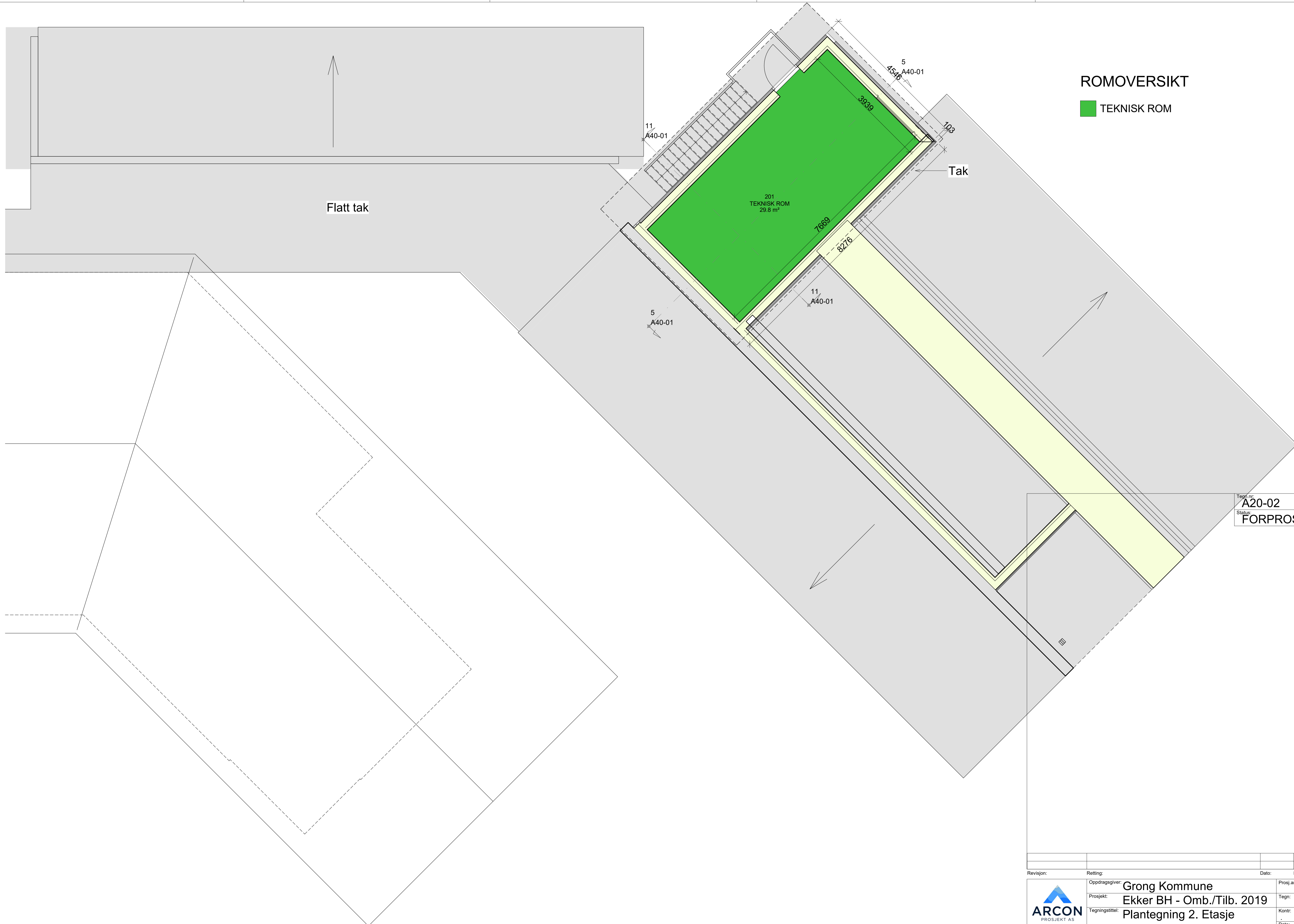

Tegn.nr: A20-02 Rev:
 Status: FORPROSJEKT

Revisjon:	Retting:	Dato:	Sign.:	Ktr.:
Oppdragsgiver: Grong Kommune		Prosj.ansv: MFS		
Prosjekt: Ekker BH - Omb./Tilb. 2019		Tegn: MFS		
Tegningstittel: Plantegning 2. Etasje		Kontr:	Godkj:	
		Dato: 04.10.19		
Prosjektnr: 3518-102	Tegn.nr: A20-02	Rev:	Format: A1	Målestokk: 1 : 50
03.10.2019 16:05:45				



ARKITEKTER OG
 RÅDGIVENDE INGENIØRER
 NAMSOS | VERDAL | TRONDHEIM
 Telefon: 74 21 65 65
 E-post: arcon@arcon.no
 Web: www.arcon.no

TEGNINGEN TILHØRER ARCON PROSJEKT AS OG MÅ IKKE BENYTTES UTEN TILLATELSE

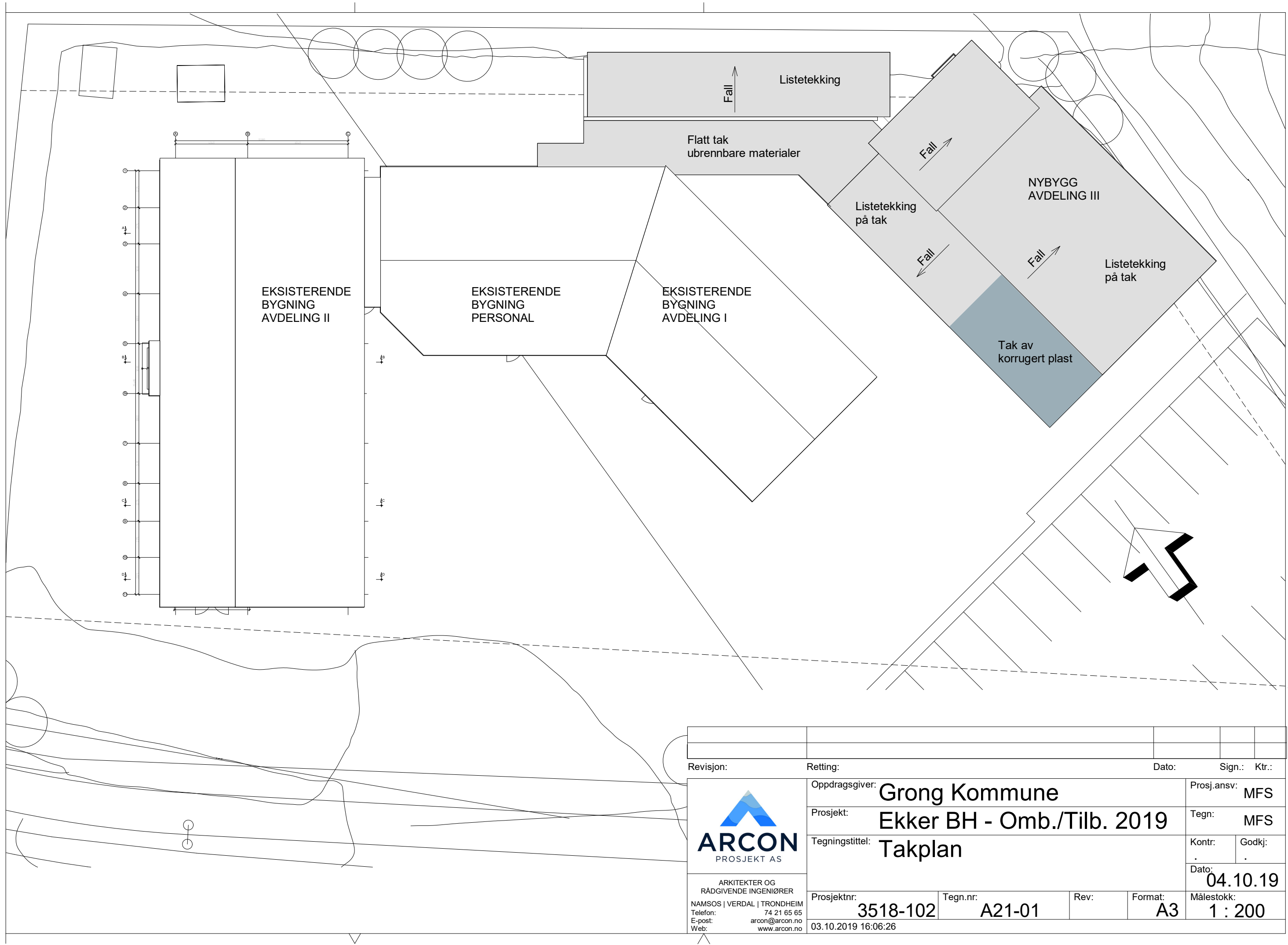

Revisjon:	Retting:	Dato:	Sign.:	Ktr.:
		Oppdragsgiver: Grong Kommune	Prosj.ansv: MFS	
		Prosjekt: Ekker BH - Omb./Tilb. 2019	Tegn: MFS	
		Tegningstittel: Takplan	Kontr:	Godkj:
			Dato: 04.10.19	
Prosjektnr: 3518-102	Tegn.nr: A21-01	Rev:	Format: A3	Målestokk: 1 : 200
03.10.2019 16:06:26				

TEGNINGEN TILHØRER ARCON PROSJEKT AS OG MÅ IKKE BENYTTES UTEN TILATELSE

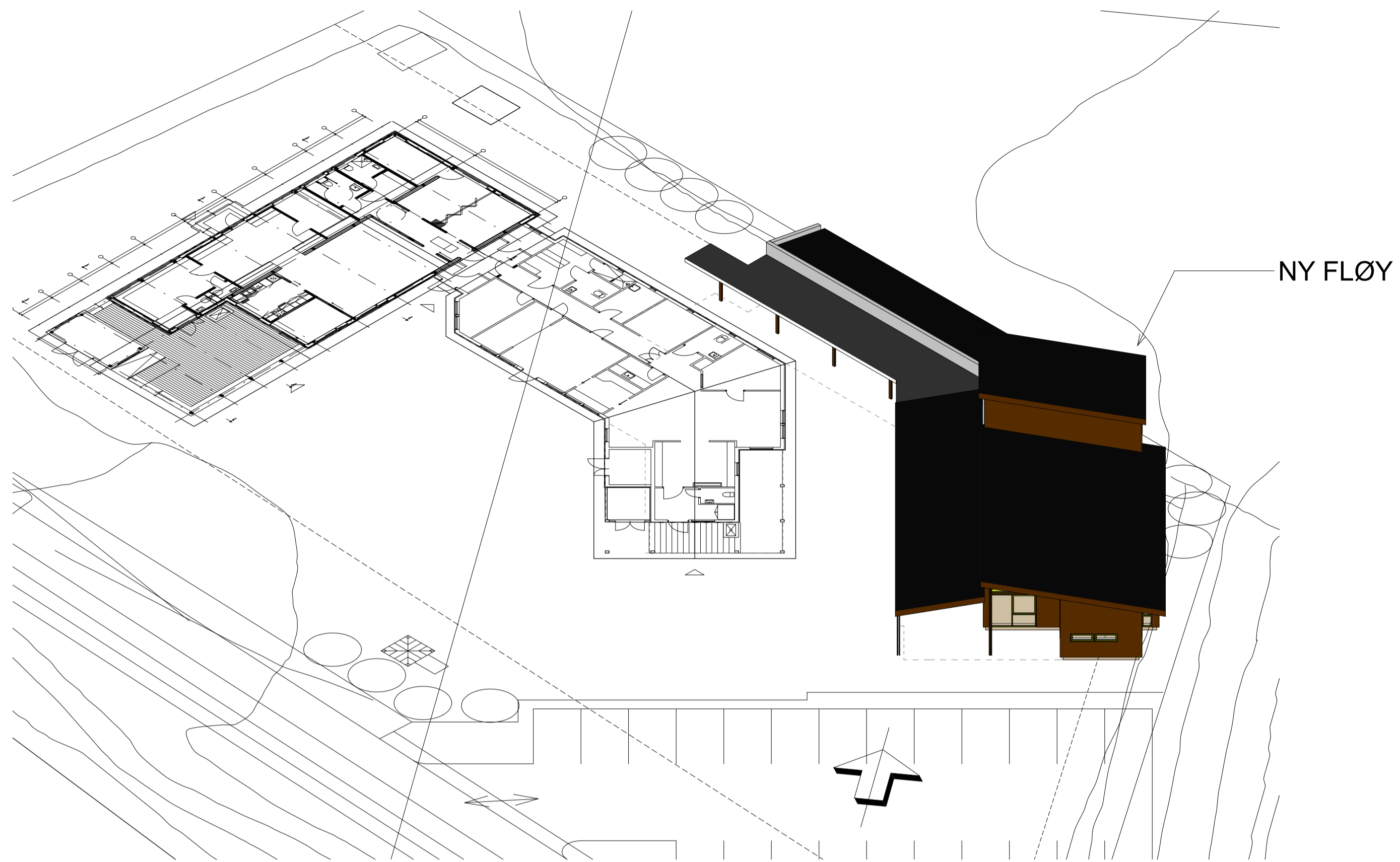

01 A30-01-SØ

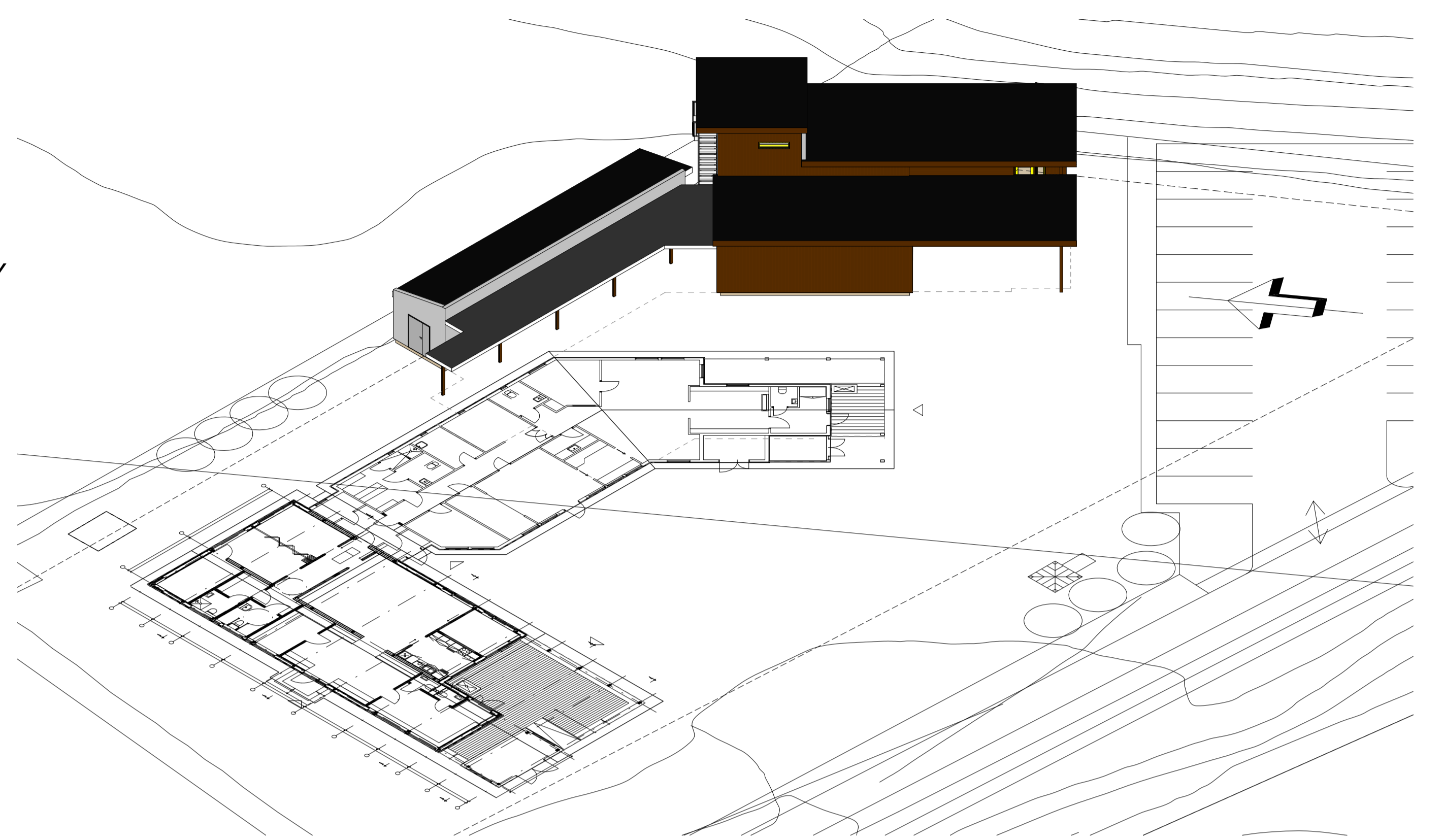

02 A30-01-SV

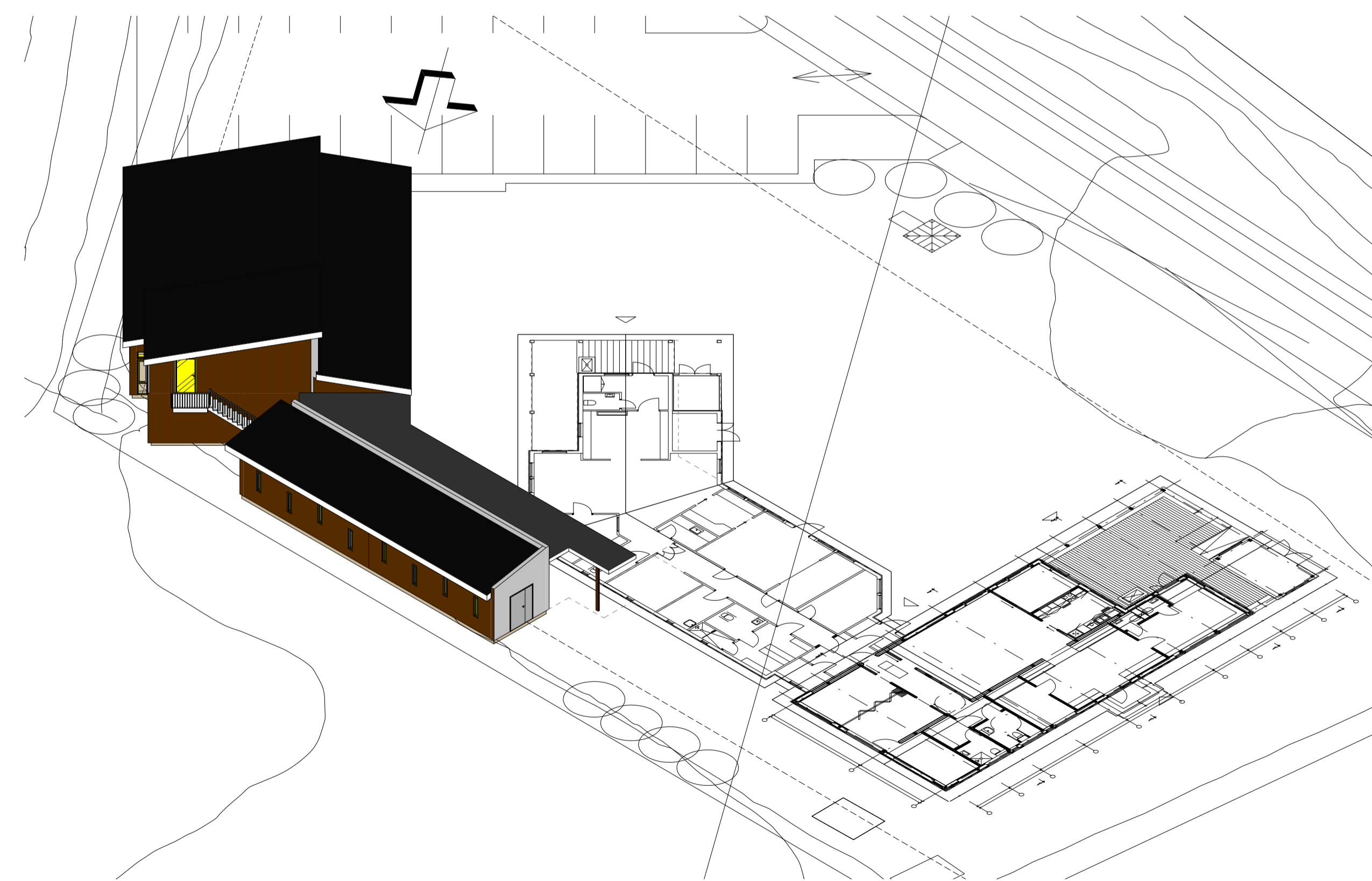

03 A30-01-NV

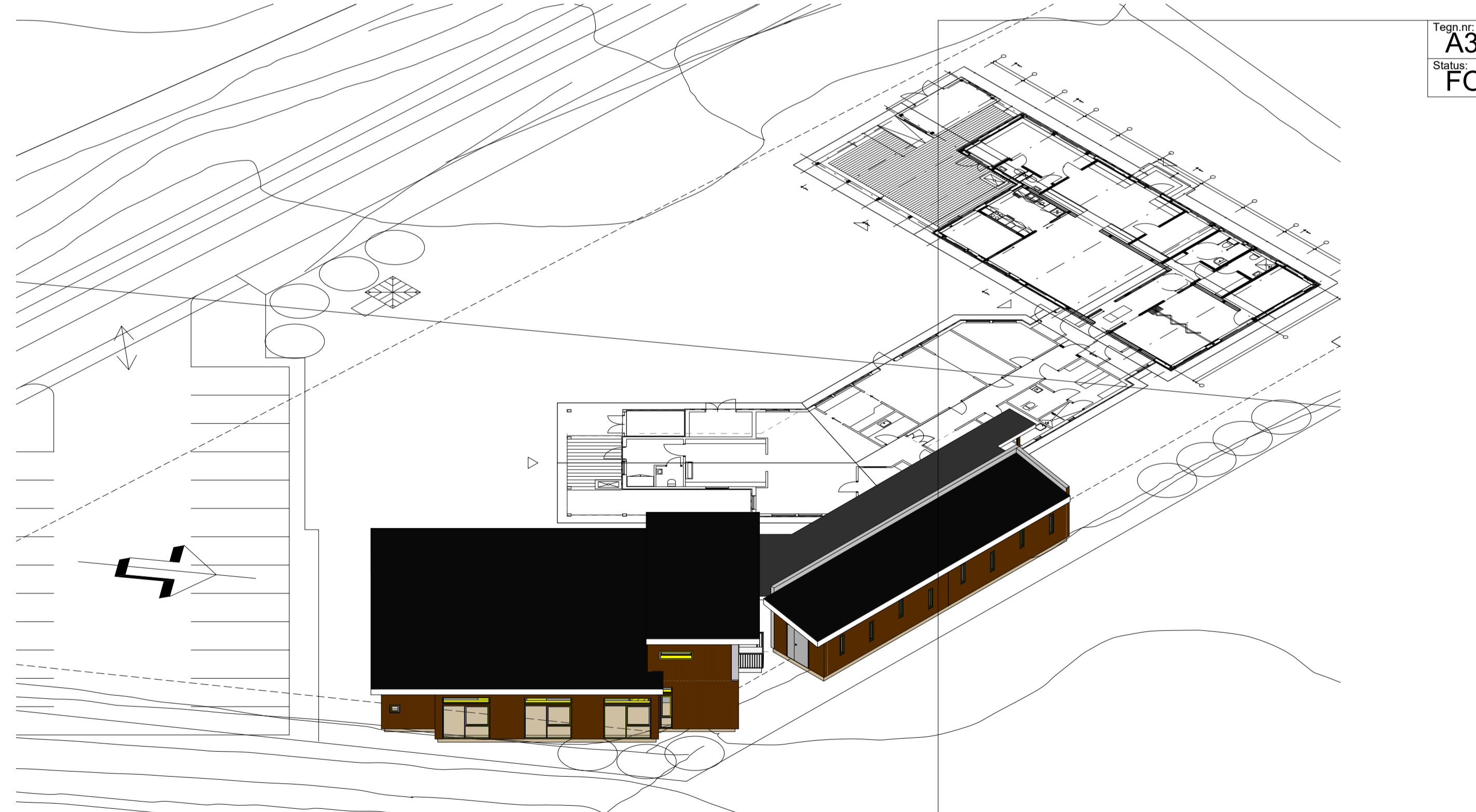

04 A30-01-NØ

Tegn.nr: A30-01
 Status: FORPROSJEKT

Revisjon:	Retting:	Dato:	Sign.:	Kir.:
Oppdragsgiver: Grong Kommune		Prosj.ansv: MFS		
Prosjekt: Ekker BH - Omb./Tilb. 2019		Tegn: MFS		
Tegningstittel: Axionometri		Kontr: Godkj:		
		Dato: 04.10.19		
Prosjektnr: 3518-102	Tegn.nr: A30-01	Rev:	Format: A1	Målestokk:
03.10.2019 16:07:16				



ARKITEKTER OG
 RÅDGIVENDE INGENIØRER
 NAMSOS | VERDAL | TRONDHEIM
 Telefon: 74 21 65 65
 E-post: arcon@arcon.no
 Web: www.arcon.no

TEGNINGEN TILHØRER ARCON PROSJEKT AS OG MÅ IKKE BENYTTES UTEN TILATELSE



01 A30-02 Entreperspektiv



02 A30-02 Fasade Nordøst

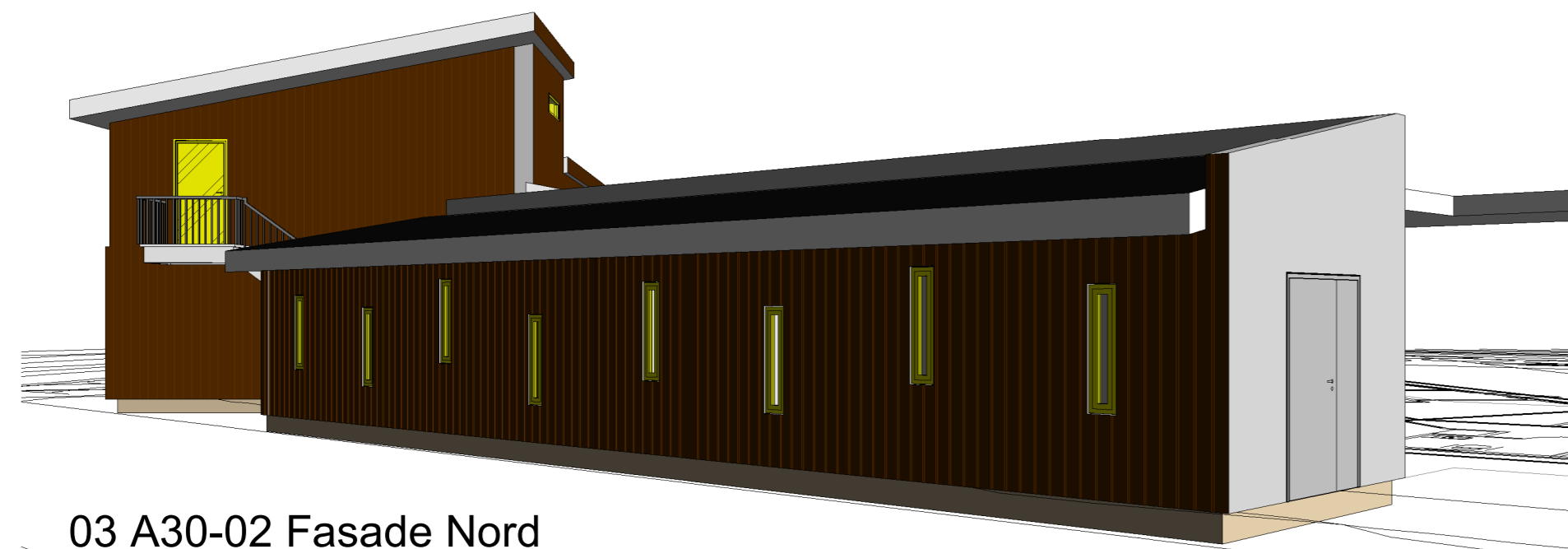

03 A30-02 Fasade Nord

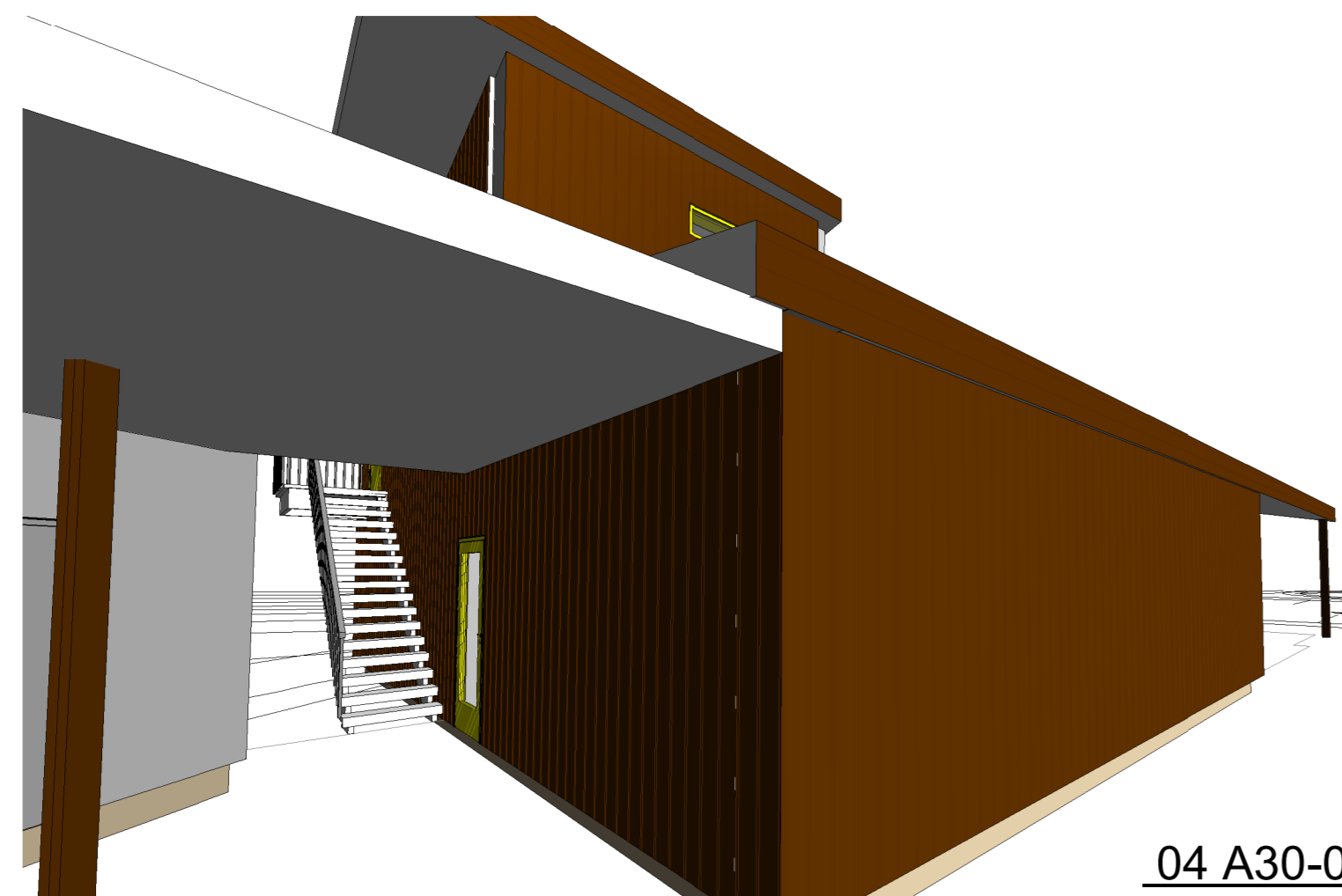

04 A30-02 Garderobefasade

Tegn.nr: **A30-02** Rev:
 Status: **FORPROSJEKT**

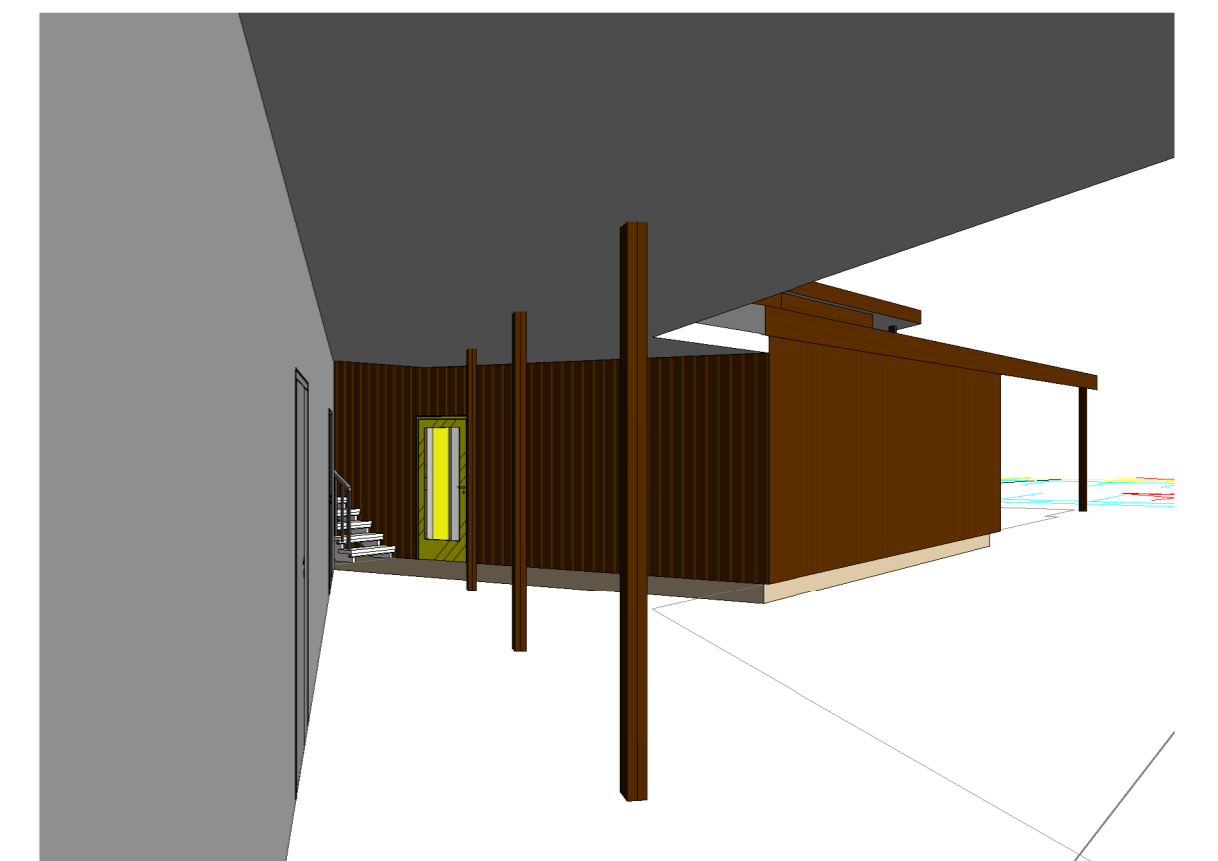

05 A30-02 Passage

Revisjon:	Retting:	Dato:	Sign.:	Ktr.:
		Oppdragsgiver: Grong Kommune	Prosj.ansv: MFS	
		Prosjekt: Ekker BH - Omb./Tilb. 2019	Tegn: MFS	
		Tegningstittel: Perspektiv	Kontr:	Godkj:
			Dato: 04.10.19	
Prosjektnr: 3518-102	Tegn.nr: A30-02	Rev:	Format: A2	Målestokk:
ARKITEKTER OG RADGIVENDE INGENJØRER NAMSOS VERDAL TRONDHEIM Telefon: 74 21 65 65 E-post: arcon@arcon.no Web: www.arcon.no		03.10.2019 16:08:05		

TEGNINGEN TILHØRER ARCON PROSJEKT AS OG MÅ IKKE BENYTTES UTEN TILATTELSE

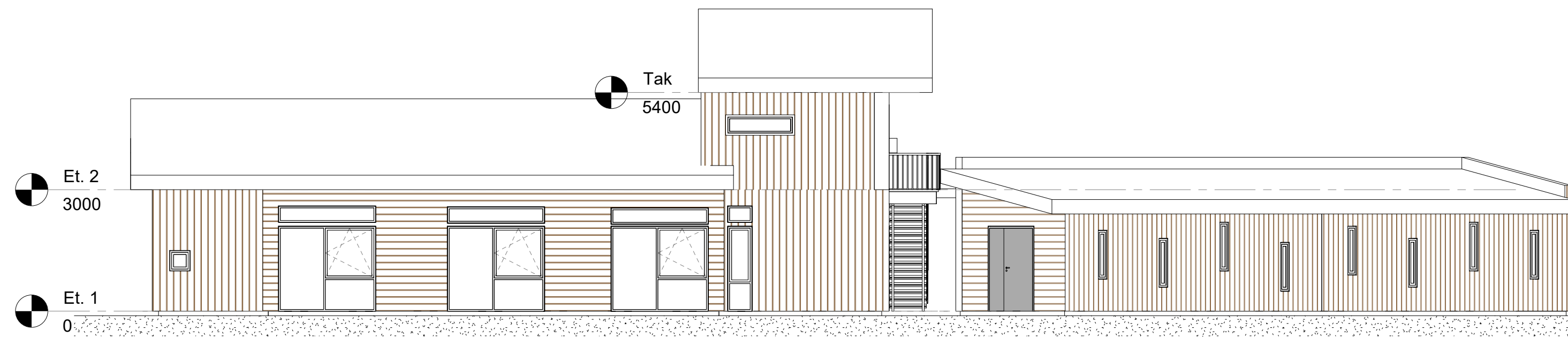

01 Fasade NØ
1 : 100



02 Fasade SØ
1 : 100

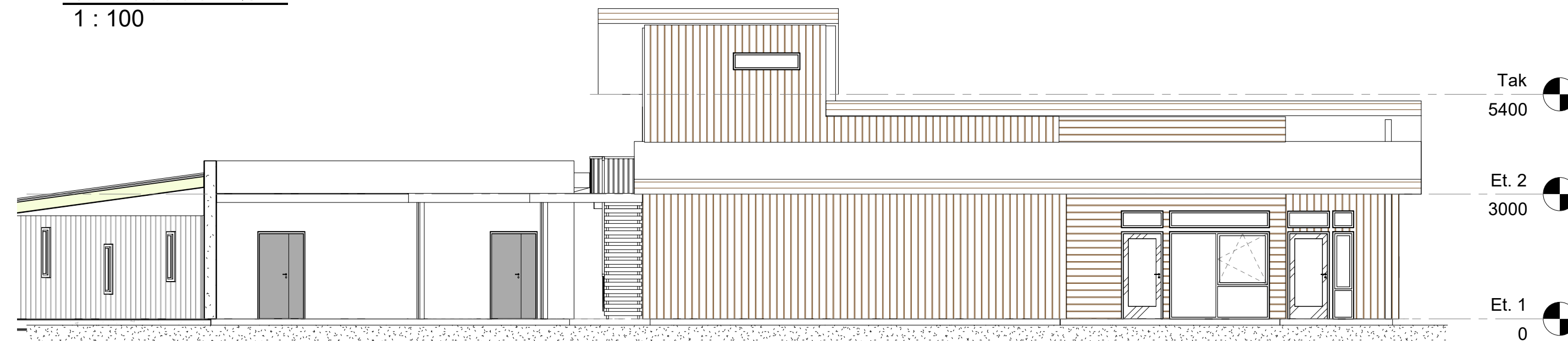

03 Fasade SV
1 : 100



04 Fasade NV
1 : 100

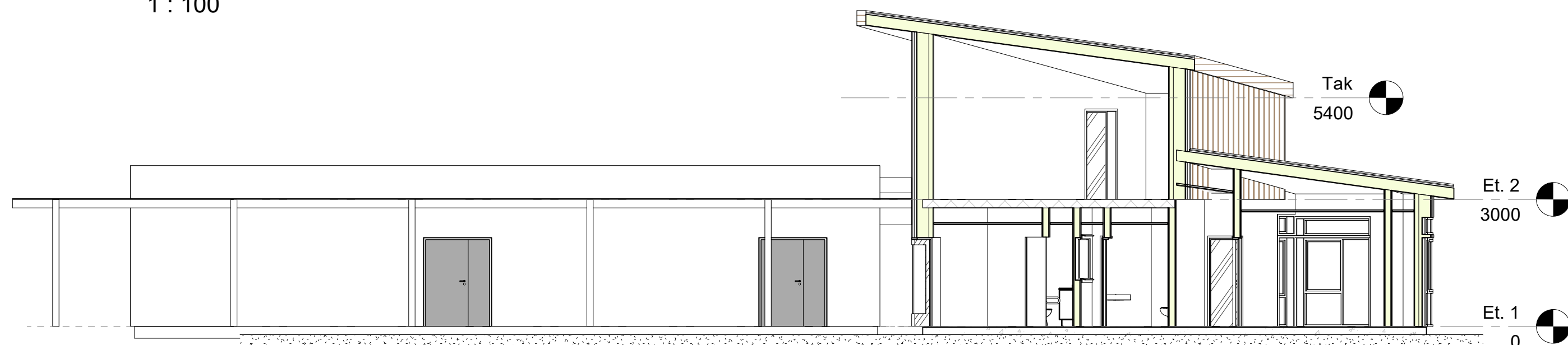

05 Fasade S
1 : 100

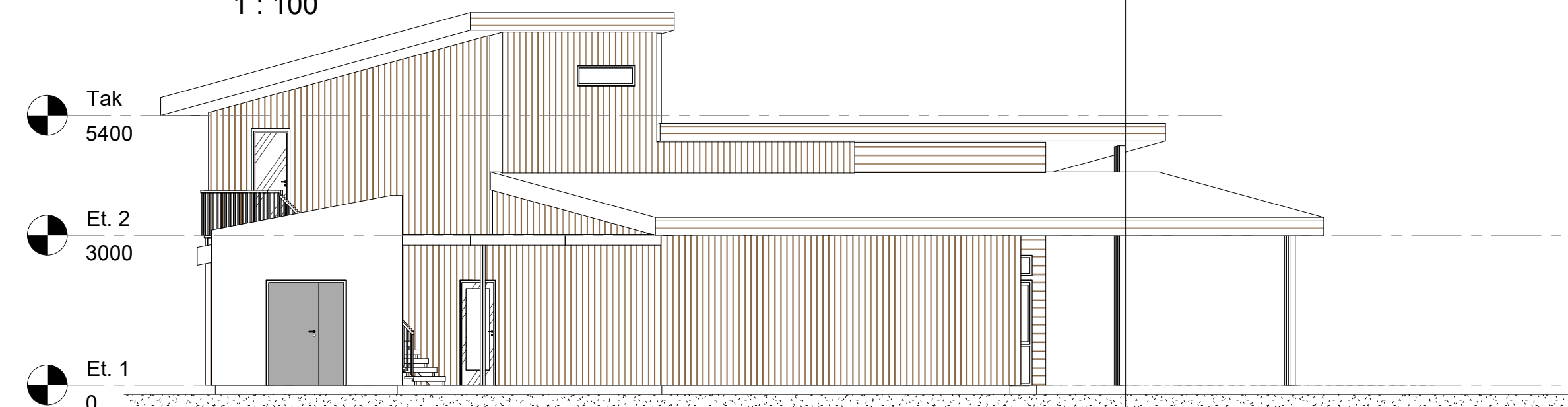

06 Fasade V
1 : 100

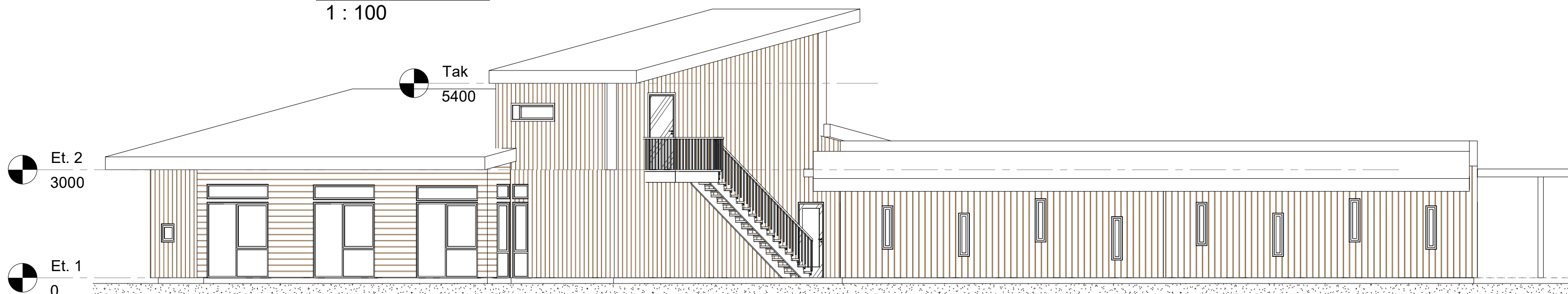

07 Fasade N
1 : 100

Tegn.nr: **A32-01** Rev:
Status: **FORPROSJEKT**

Revisjon:	Retting:	Dato:	Sign.:	Ktr.:
Oppdragsgiver: Grong Kommune		Proj.ansv: MFS		
Prosjekt: Ekker BH - Omb./Tilb. 2019		Tegn: MFS		
Tegningstittel: Fasader		Kontr:	Godkj:	
		Dato: 04.10.19		
Prosjektnr: 3518-102	Tegn.nr: A32-01	Rev:	Format: A2L	Målestokk: 1 : 100
03.10.2019 16:09:07				



ARKITEKTER OG
RÅDGIVENDE INGENIØRER
NAMSOS | VERDAL | TRONDHEIM
Telefon: 74 21 65 65
E-post: arcon@arcon.no
Web: www.arcon.no

TEGNINGEN TILHØRER ARCON PROSJEKT AS OG MÅ IKKE BENYTTES UTEN TILATELSE



A40-01-1
1:50

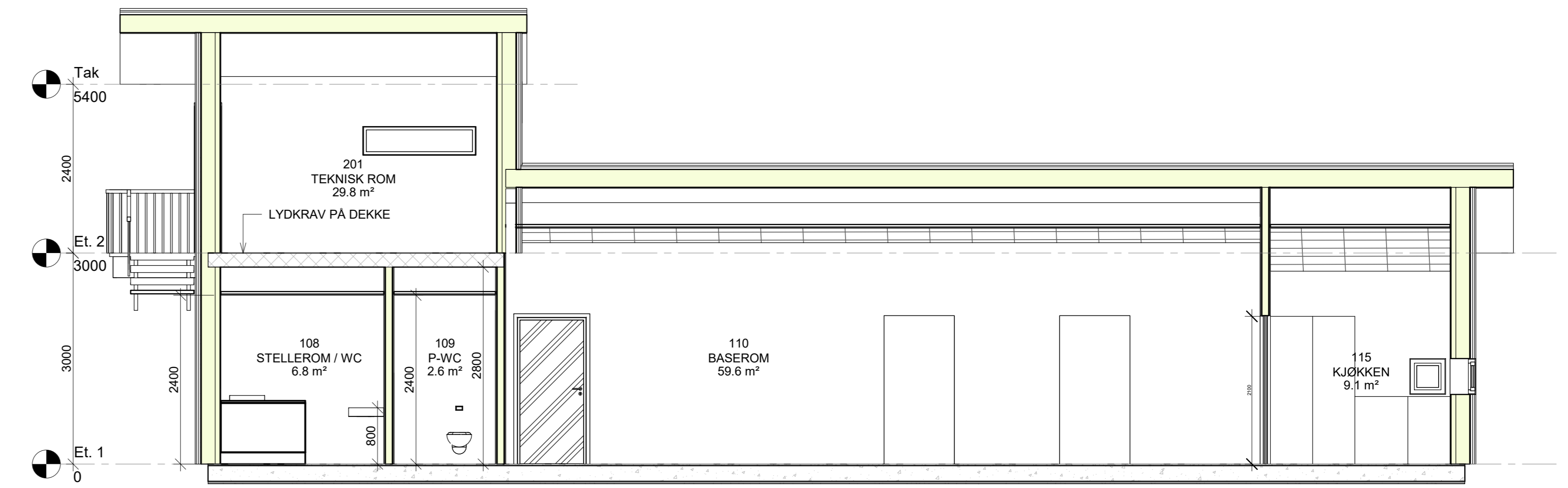

A40-01-10
1:50

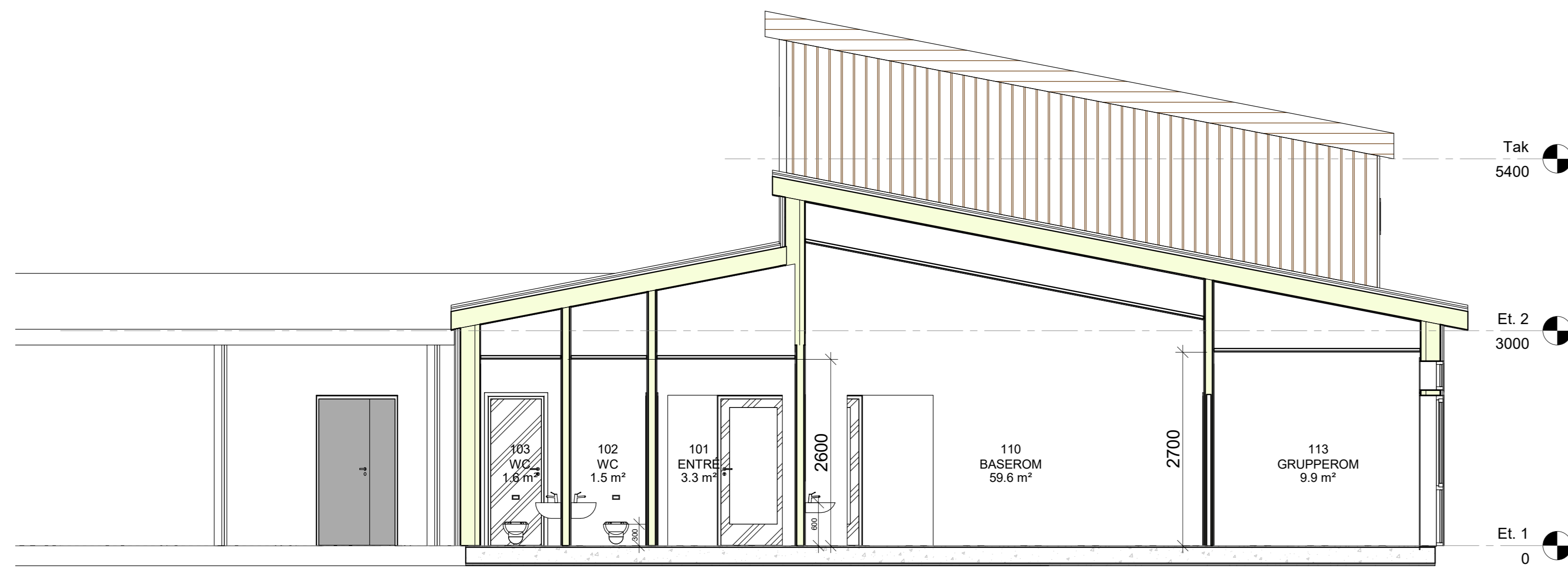

A40-01-2
1:50

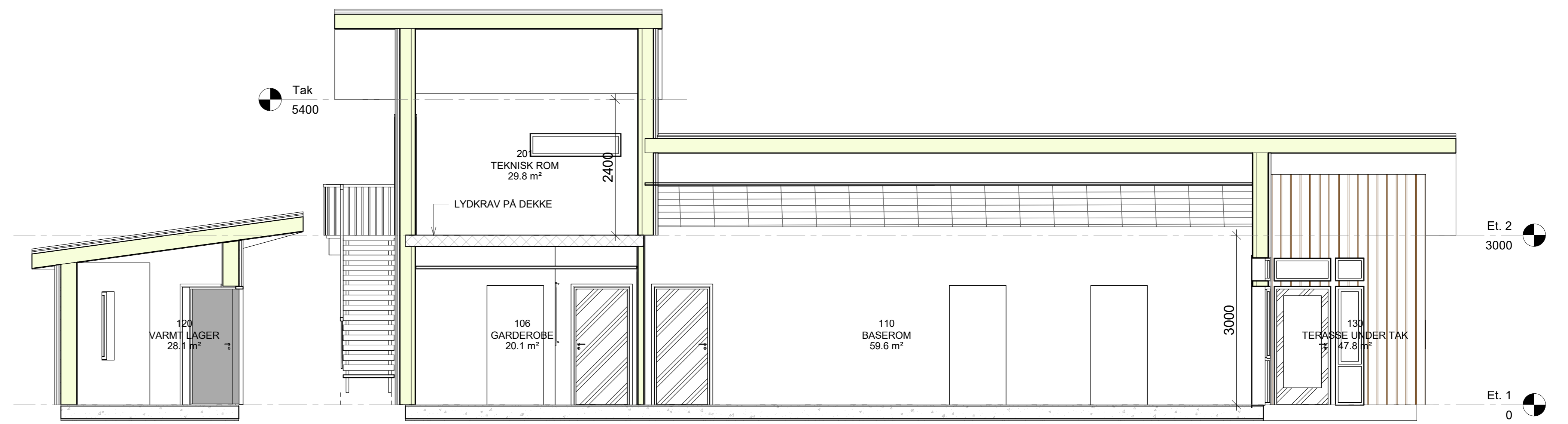

A40-01-11
1:50

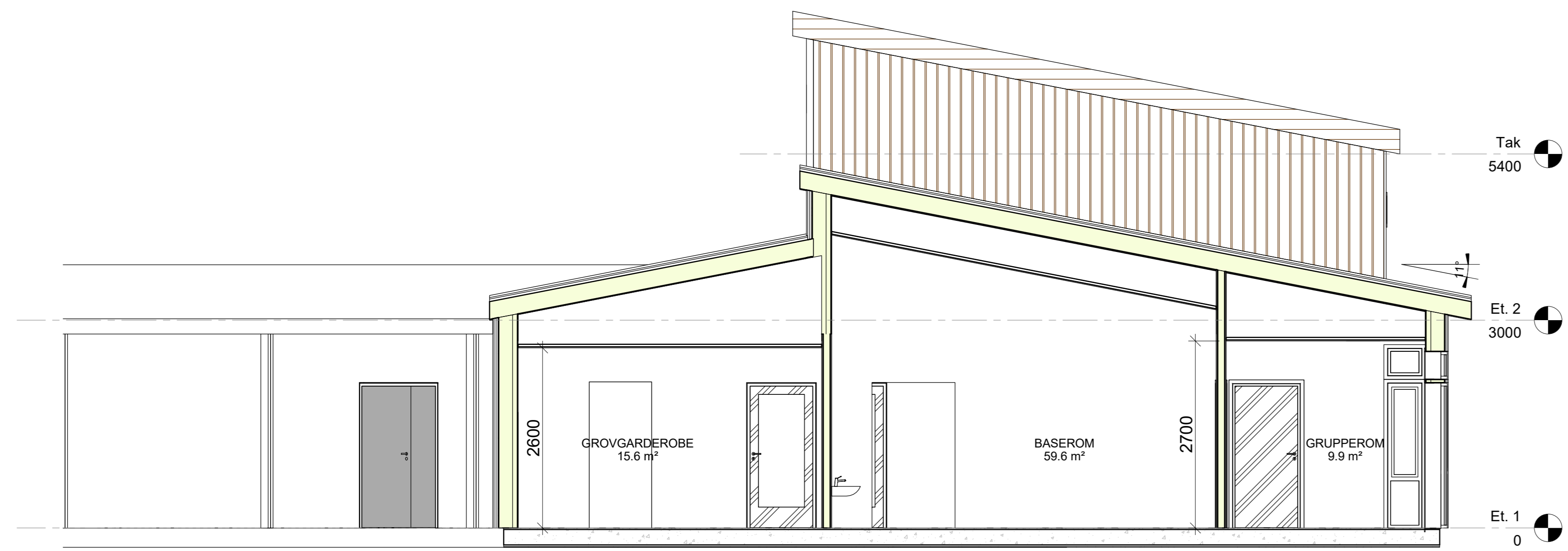

A40-01-3
1:50

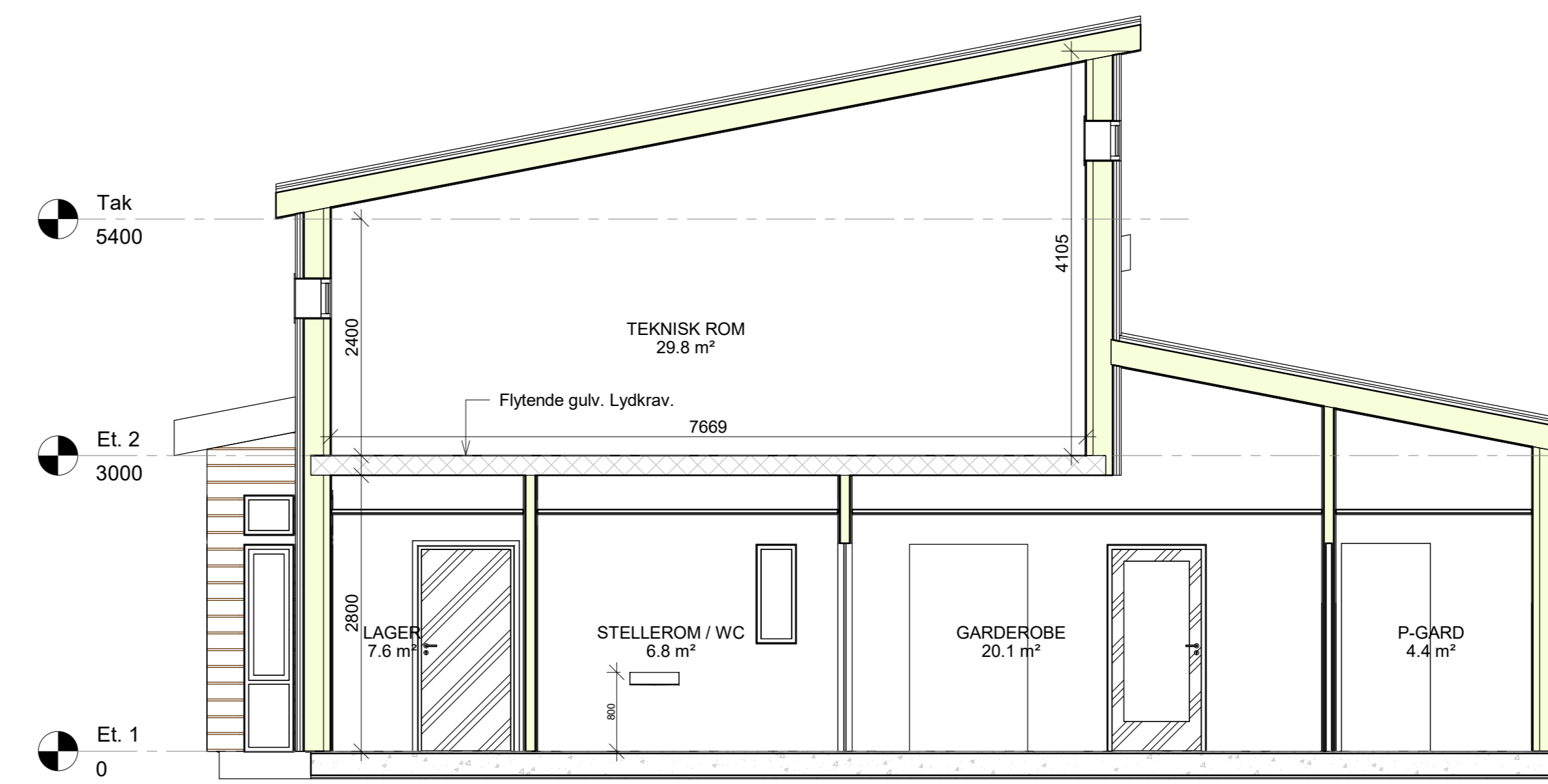

A40-01-5
1:50

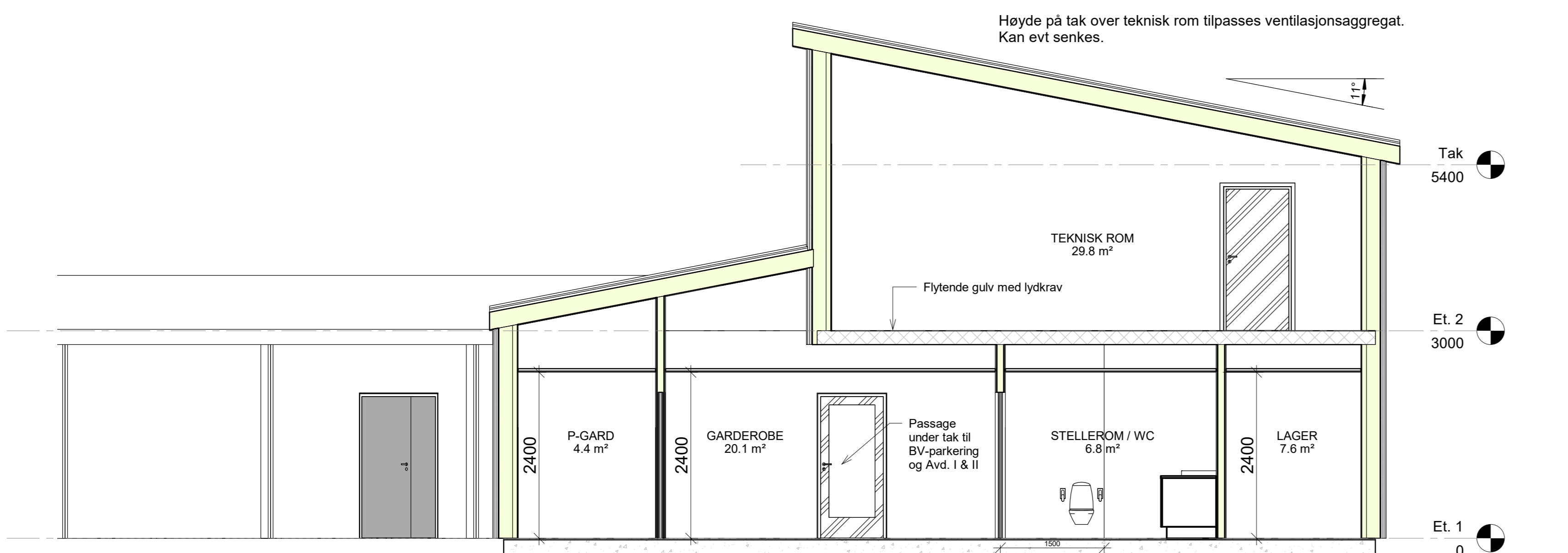

A40-01-4
1:50



A40-01-12
1:50

A40-01
FORPROSJEKT

Revisjon:	Rating:	Dato:	Sign.:	Kr.:
Oppdragsnavn: Grong Kommune		Prosjektansv: MFS		
Prosjekt: Ekker BH - Omb./Tilb. 2019		Tegn: MFS		
Tegningstittel: Prinsippsnitt		Kont: Gode		
		Dato: 04.10.19		
Prosjektnr: 3518-102	Tegn.nr: A40-01	Rev:	Format: A0	Målestokk: 1:50
<small> ARCON PROSJEKT AS SVEINSTRØM 10 MADØYENDEI 123 4160 BERG TLF: +47 52 92 00 00 WWW.ARCON.NO </small>				

TEKNIKKEN TILBENYTTES AV ARCON PROSJEKT AS OG IKKE BEVILTES UTEN TILATELSE

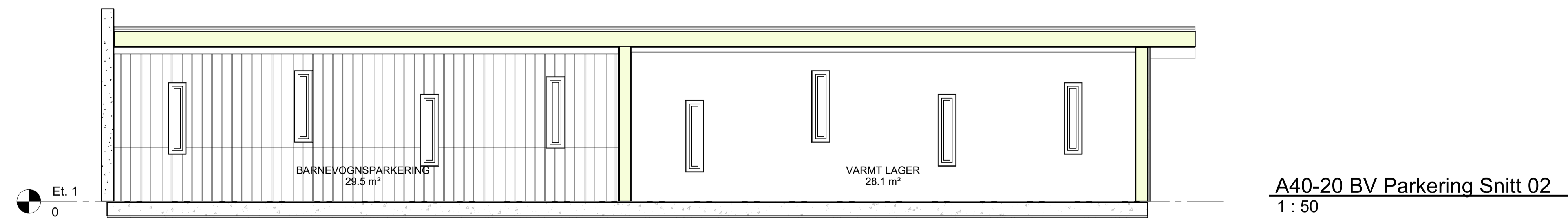
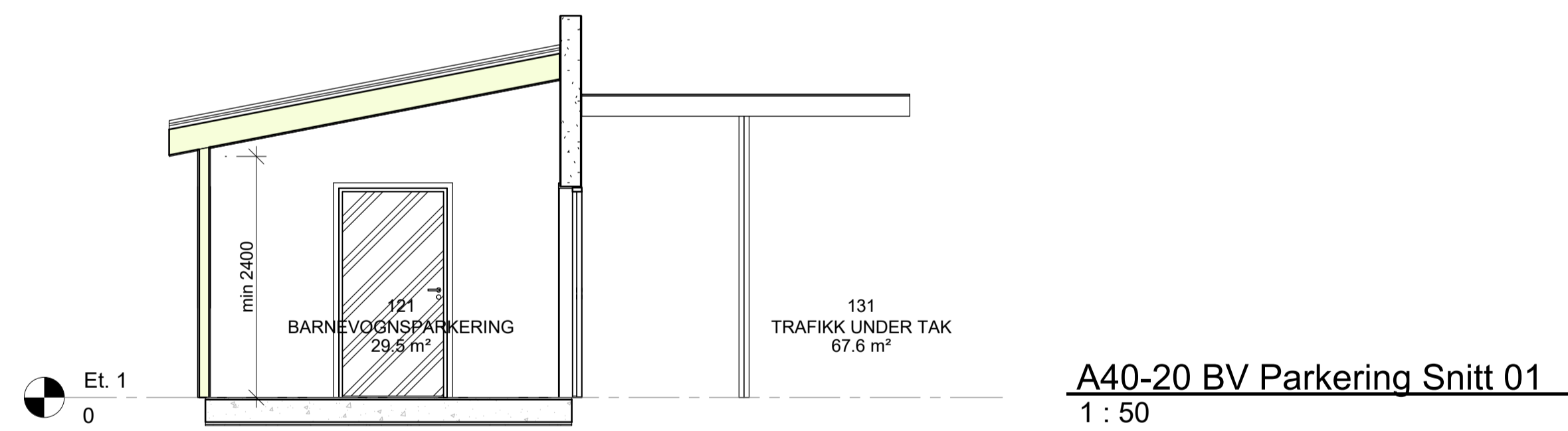
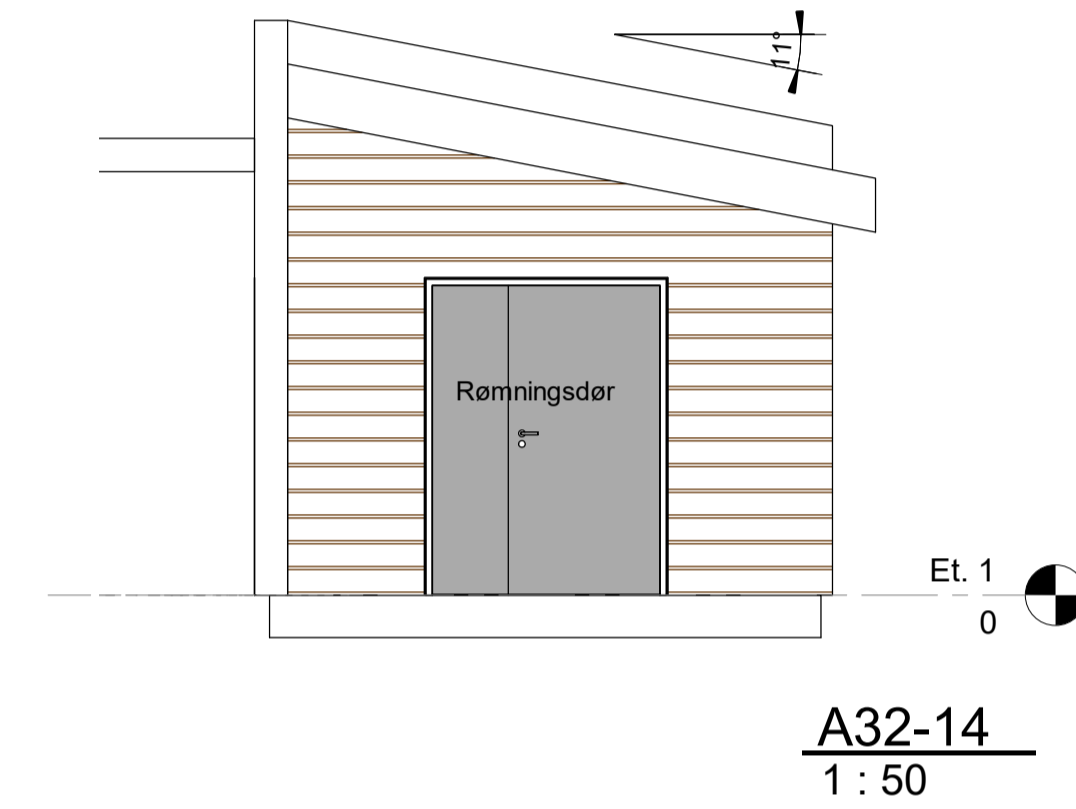
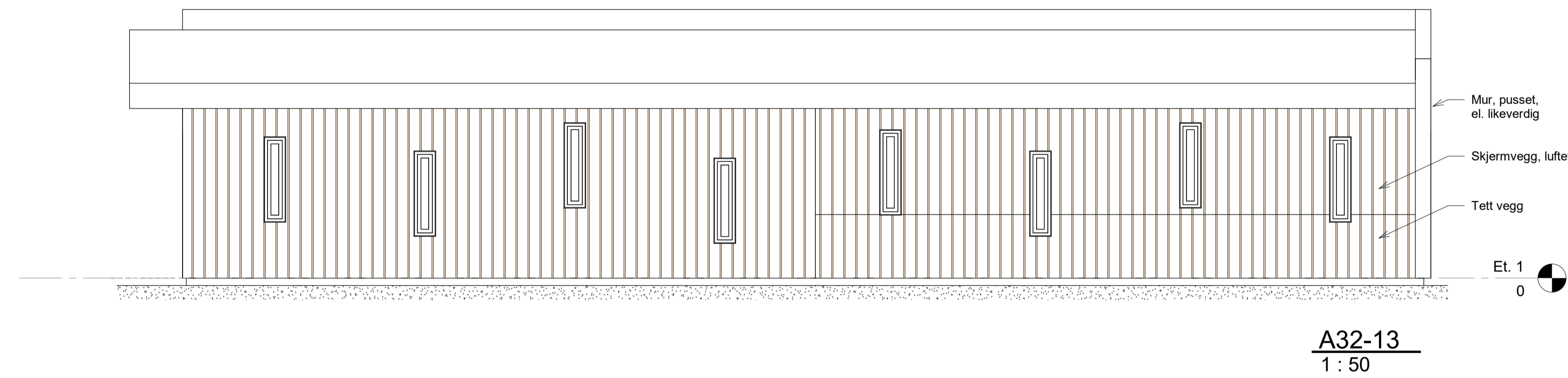
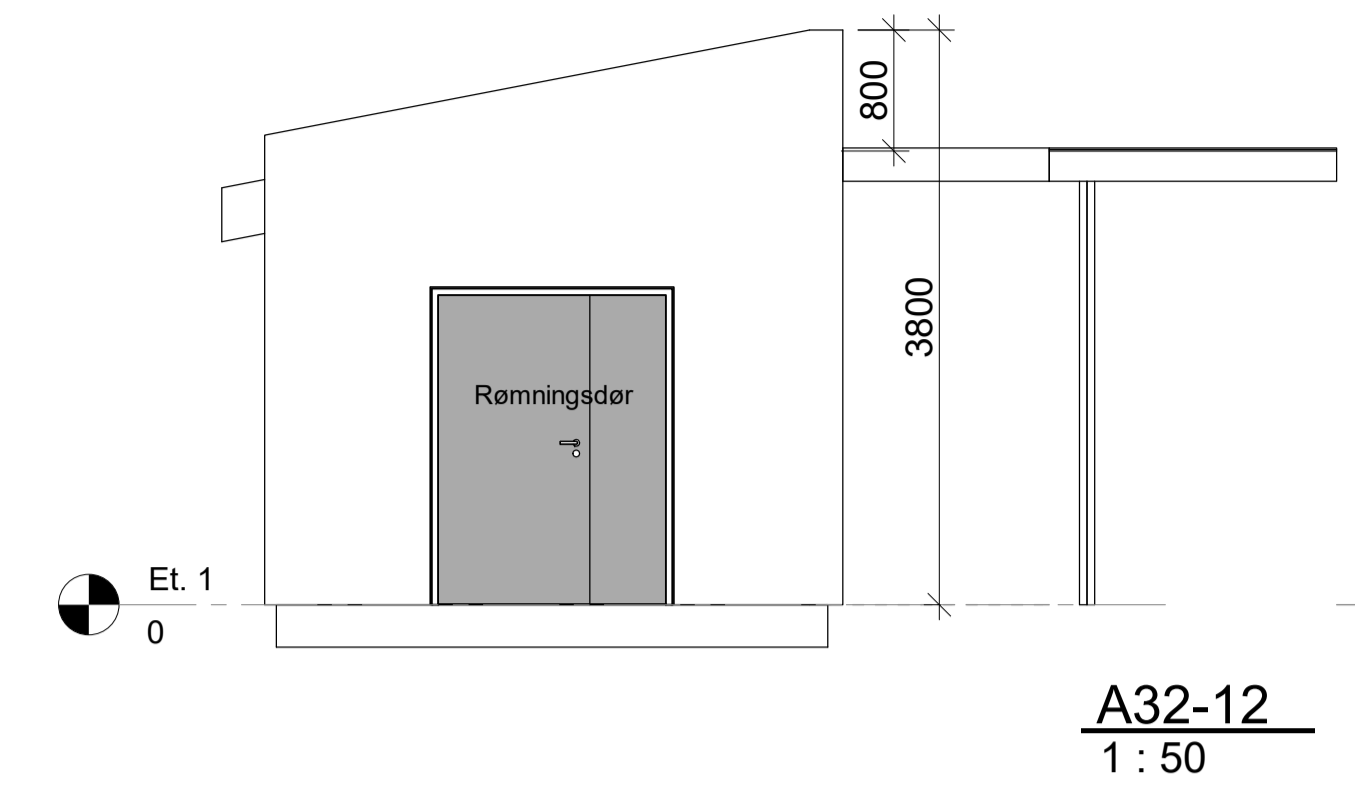
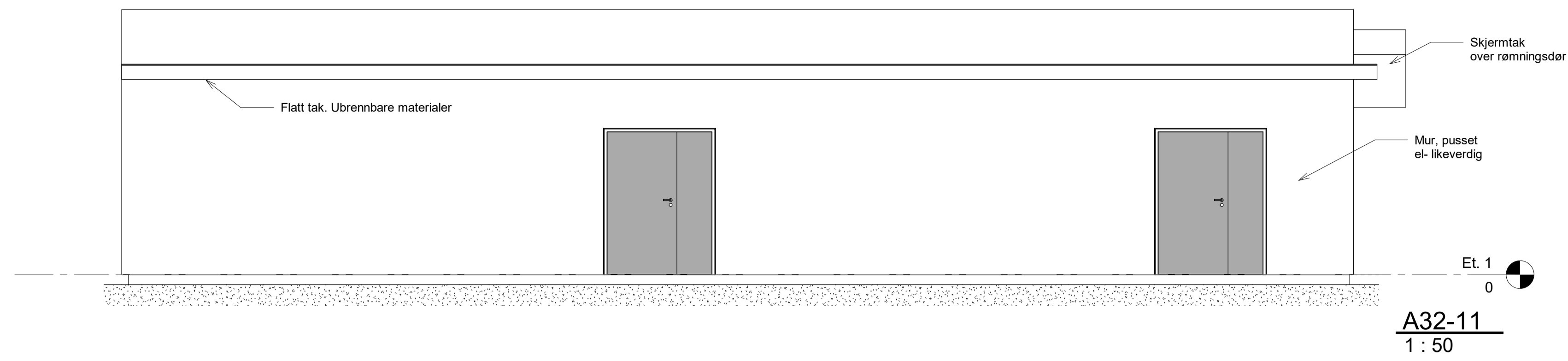

Tegn.nr: **A40-20** Rev:
Status: **FORPROSJEKT**

NB: Vinduglass med frostet film i forskjellige farger

Revisjon:	Retting:	Dato:	Sign.:	Kir.:
Oppdragsgiver: Grong Kommune		Prosj.ansv: MFS		
Prosjekt: Ekker BH - Omb./Tilb. 2019		Tegn: MFS		
Tegningstittel: Fasader og Prinsippsnitt Barnevognsparkerings		Kontr:	Godkj:	Dato: 04.10.19
Prosjektnr: 3518-102	Tegn.nr: A40-20	Rev:	Format: A1	Målestokk: 1 : 50
03.10.2019 16:10:40				



ARKITEKTER OG
RÅDGIVENDE INGENIØRER
NAMSOS | VERDAL | TRONDHEIM
Telefon: 74 21 65 65
E-post: arcon@arcon.no
Web: www.arcon.no

TEGNINGEN TILHØRER ARCON PROSJEKT AS OG MÅ IKKE BENVYTTES UTEN TILLATELSE

Yttervegg m liggende kledning

21x170mm glattkant furu, kvistlakk, malt tre strøk,
 (to strøk malt for oppsett, montert m ca 3mm avstand, dykkert spakles for slutstrøk)
 3,5mm fiberplate/masonit
 48mm lekt/50mm mineralull
 0,15 diffusionsperre
 200 mineralull/bindningsverk
 9mm Gu-plate
 36mm Lekt/luffing
 (73mm Lekt/luffing på vegg over tak)
 19mmx148mm + 48x73mm liggende kledning
 -kledning i Kebony

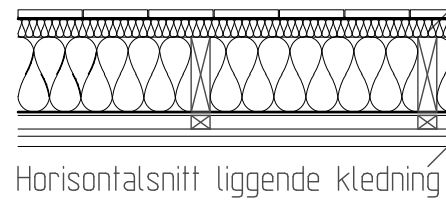

Horizontalsnitt liggende kledning

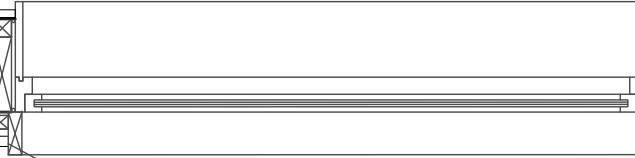

NB: presis tilpassning av panel ved vindusforinger

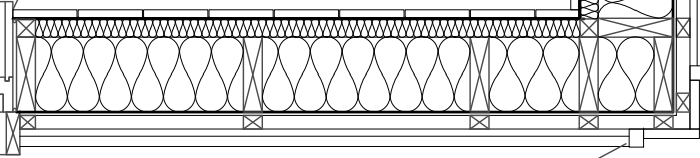

NB: presis tilpassning av panel ved hjørnedetalj

NB: presis tilpassning av panel ved vindusforinger -ikke listverk! Utstikk foring ca 25mm

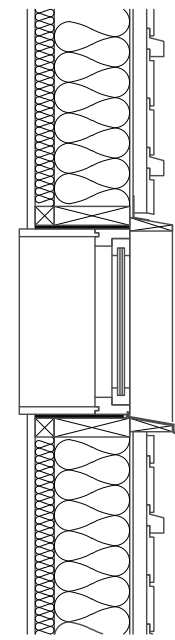

Vertikalsnitt liggende kledning

Yttervegg m stående kledning

21x170mm glattkant furu, kvistlakk, malt tre strøk,
 (to strøk malt for oppsett, montert m ca 3mm avstand, dykkert spakles for slutstrøk)
 3,5mm fiberplate/masonit
 48mm lekt/50mm mineralull
 0,15 diffusionsperre
 200 mineralull/bindningsverk
 9mm Gu-plate
 28mm Sløyfe
 28mm Lekt/luffing
 (73mm Lekt/luffing på vegg over tak)
 19mmx148mm + 48x38mm stående kledning
 -kledning i Kebony

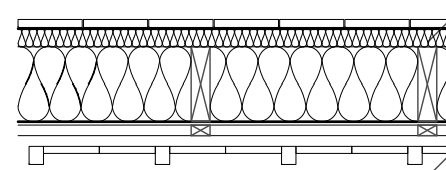

Horizontalsnitt stående kledning

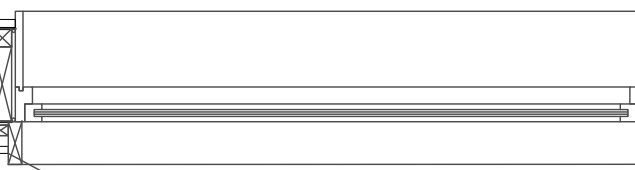

NB: presis tilpassning av panel ved vindusforinger

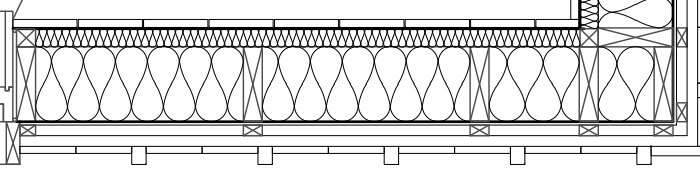

NB: presis tilpassning av panel ved vindusforinger -ikke listverk! Utstikk foring ca 25mm

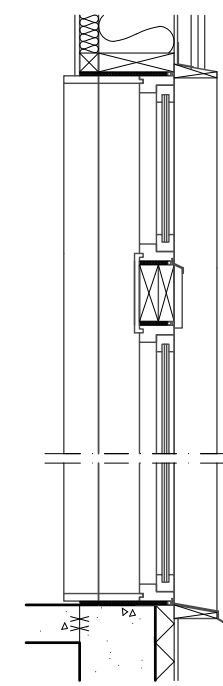

Vertikalsnitt stående kledning

2019.10.04 - MFS

Detalj Avdeling II, ifra 2011, som ønskes benyttet ved nybygg Avdeling III.

Oppfyller TEK17-krav men tilpasses et eventuelt valg av bedret u-verdi.

- AS BUILT
- PRODUKSJONSTEGNING
- TOTALENTREPRISE
- ANMELDELSESTEGNING
- FORELØPIG TEGNING

REVISJON:	RETNING:	DATO:	SIGN:	KTR:
		OPPDRAGSGIVER: Grong Kommune	PROS.JANSV: ARS	
ARKITEKTER OG RÅDGIVENDE INGENIØRER		PROSJEKT: Ekker Barnehage - Ombygging/utvidelse	TEGN: MFS	
Adresse: Verftsgt. 11, Namsos Telefon: 74 21 65 65 Telefaks: 74 21 65 50 E-post: arcon@arcon.no		TEGNTITTEL: Detaljsnitt Typsnitt yttervegg	KONTR: GODKJ:	DATO: 27.09.11
PROS.JNR: 3045 - 102	TEGN.NR: A70-01	REV:	FORMAT: A3	MÅLESTOKK: 1:20
Plottet av: <small>Manon Fjell</small> Plott dato: 3 juni, 2008 H:\3518-EKKER BARNEHAGE - Uiv. 2015\102-Tilbygg 2019\5 PROSJEKTMATERIALE, TEGNINGER\52 Arkitekt\01 Kladd				

TEGNINGEN TILHØRER ARCON PROSJEKT AS OG MÅ IKKE BENYTTES UTEN TILATTELSE



- BRA**
- TEKNISK ROM
- BRA**
- AVDELNING III
 - VARMT LAGER
 - BV-PARKERING
 - TRAFIKK UNDER TAK
 - TERASSE UNDER TAK
 - AVDELNING I
 - AVDELNING II
 - PERSONAL
 - KALLT LAGER

A90-02 BRA
1 : 100

A90-01 BRA
1 : 100

Tegn.nr: A90-01 Rev:
Status: FORPROSJEKT

BRA Avdeling III: 300 m2
Inklusive teknisk rom, barnevognsparkering
og varmt lager.
Eksklusive nye terrasser og trafikk under tak.

Revisjon:	Retting:	Dato:	Sign.:	Kr.:
Oppdragsgiver: Grong Kommune		Prosj.ansv: MFS		
Prosjekt: Ekker BH - Omb./Tilb. 2019		Tegn: MFS		
Tegningstittel: Bruttoarealer		Kontr: Godkj:		
Prosjektnr: 3518-102		Tegn.nr: A90-01	Rev:	Format: A1
Målestokk: 1 : 100		Dato: 04.10.19		
<small>ARKITEKTER OG RÅDGIVENDE INGENIØRER HANSOS I VERDAL TRONDHEIM Telefon: 74 21 65 65 E-post: arcon@arcon.no Web: www.arcon.no</small>				

TEGNINGEN TILHØRER ARCON PROSJEKT AS OG MÅ IKKE BRUYTTES UTEN TILLATELSE