



Vedlegg 2

Utbyggingsområde VEST

SONE 1, 2 OG 3

Innhold

1 Utbyggingsområde VEST	1
1.1 Om dokumentet	1
1.2 Områdebeskrivelse	2
2 Sone 1, Maggadalen til Høybukt og Neiden tettsted.	2
2.1 Sonebeskrivelse	2
2.2 Kart	3
2.2.1 Maggadalen – Høybukt	3
2.2.2 Neiden tettsted	4
3 Sone 2, Tusenvik – Stonga og Neiden tettsted til Øvre Neiden (Bjørknes mm.) samt Nedre Neiden (Mikkelsnes/Steinnes).....	5
3.1 Sonebeskrivelse	5
3.2. Kart	5
3.2.1 Tusenvik – Stonga.....	5
3.2.2 Neiden tettsted – Øvre Neiden	6
3.2.3 Nedre Neiden – Mikkelsnes/Steinnes	6
4 Sone 3, Stonga - Munkefjord og Bugøyfjord med Valen og Vagge.....	6
4.1 Sonebeskrivelse1	6
4.2 Kart	7
4.2.1 Stonga – Munkefjord.....	7
4.2.2 Bugøyfjord – Valen – Vagge	8
5 Støtte.....	8

1 Utbyggingsområde VEST

1.1 Om dokumentet

Dette dokumentet beskriver utbyggingsområde VEST. Med sone 1-3, Maggadalen til Høybukt og Neiden tettsted. Tusenvik – Stonga og Neiden tettsted til Øvre Neiden (Bjørknes mm.) samt Nedre Neiden (Mikkelsnes/Steinnes). Og Stonga - Munkefjord og Bugøyfjord med Valen og Vagge. Dokumentet beskriver antall husstander og næringsaktører i områdene og inneholder kart og forenklet oversikt over områder og stedsnavn.

Beregnet støtte for utbyggingsområdet er angitt til sist i dokumentet.

Kartene er utarbeidet som en veiledning for å illustrere områdene som skal utbygges. Markerte områder viser hvor det finnes husstander, næringsaktører, offentlige bygg og anlegg samt noen fritidseiendommer.

Husstander, næringsaktører, offentlige bygg og anlegg innenfor skravert område skal ha mulighet for tilknytning til NGA nettverket, men kartene angir for øvrig ingen absolutte grenser for utbyggingen.

Interaktive kart finnes på følgende nettstedsadresse i 1 år fra publiseringsdato. Lilla områder indikerer områder med eksisterende tilbud om NGA nettverk, røde områder indikerer områder uten NGA nettverk som ønskes utbygd:

- Dekningskart med soneinndeling:
<https://kommunekart.com/?urlid=2667bee5c94c4151a78744fd73c4757c>
- Dekningskart uten soneinndeling:
<https://kommunekart.com/?urlid=5c8b8de6c46441f793bbd27529f82c57>

Lenkene er gyldige i 1 år fra 9.9.2019.

1.2 Områdebeskrivelse

Utbyggingsområde VEST strekker seg fra Maggadalen til Bugøyfjord.

Området følger hovedsakelig Europaveg 6 med avstikkere til kommunale og fylkeskommunale veger.

2 Sone 1, Maggadalen til Høybukt og Neiden tettsted.

2.1 Sonebeskrivelse

Sone 1 strekker seg fra Maggadalen til Høybukt samt Neiden tettsted. Høybukta og «Kroafeltet» i Neiden har allerede tilbud om NGA nett. I sone 1 er det omlag 42 husstander, over strekninger på ca. 18km langs veiaksene.

- Maggadalen – Strømsbukt.
Området er ca. 4km med 5-6 husstander. Det er en del fritidsboliger ved Strømmen bru. Det er en næringsvirksomhet i Maggadalen.
- Høybukt.
Fra E6 går det kommunal veg ned til den lille bygda Høybukt hvor det er 6 husstander på en strekning på litt over 1km. Det er noen fritidsboliger i Høybukt.
- Neiden tettsted.
Området strekker seg sammenlagt ca. 8km fra vegkryss E6 – Steinnes, langs E6 til Ä'vv Skoltesamisk museum og langs fylkeskommunal vei fra Neiden kroa til Neiden Kirke samt kommunale og private sideveier. Det er omlag 30 husstander i området. Det er flere fritidsboliger og et par næringsaktører i området. Kroafeltet med ca. 20 husstander omfattes ikke da det er eksisterende tilbud om NGA nettverk der.

2.2 Kart

2.2.1 Maggadalen – Høybukt

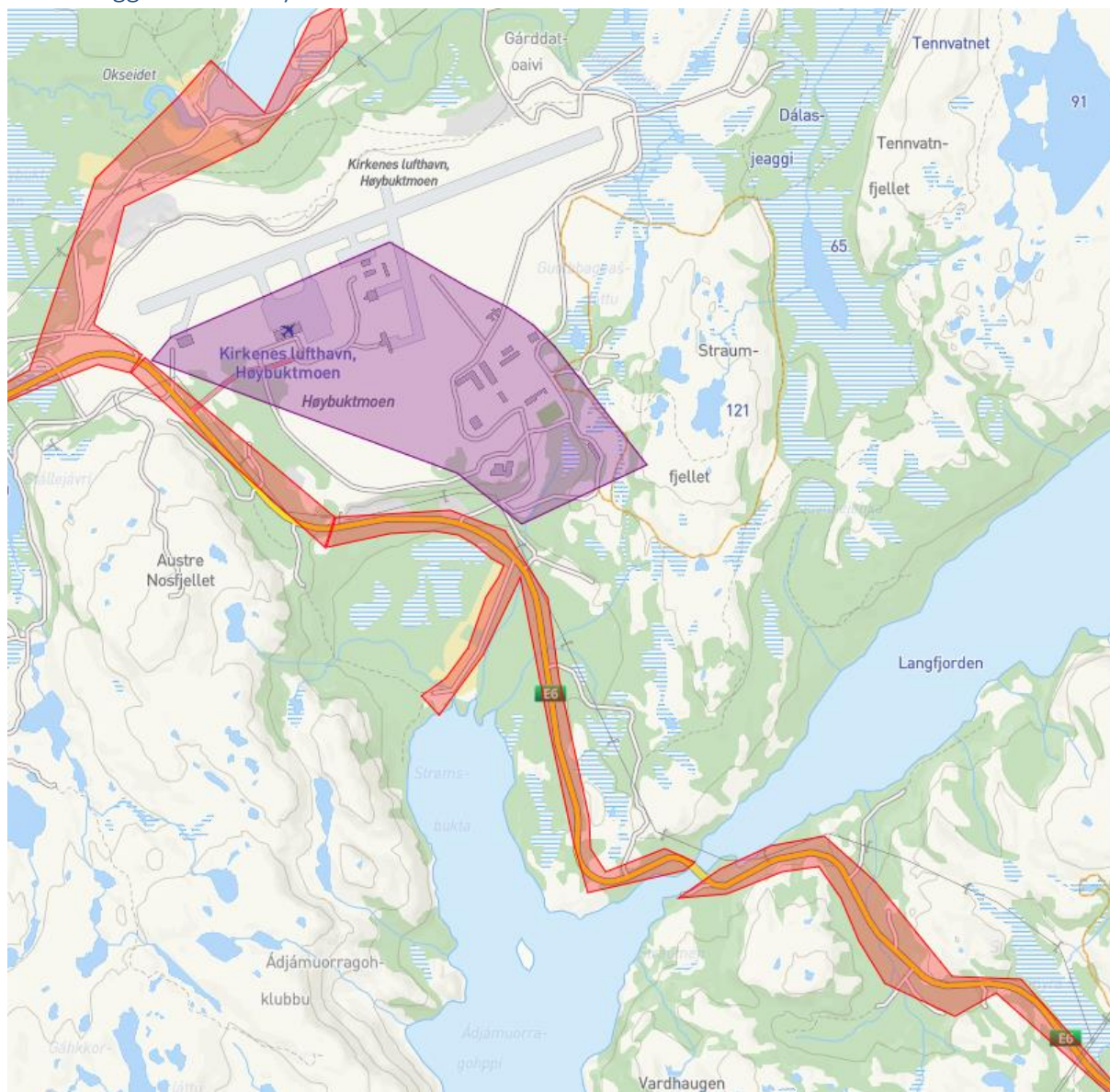

2.2.2 Neiden tettsted

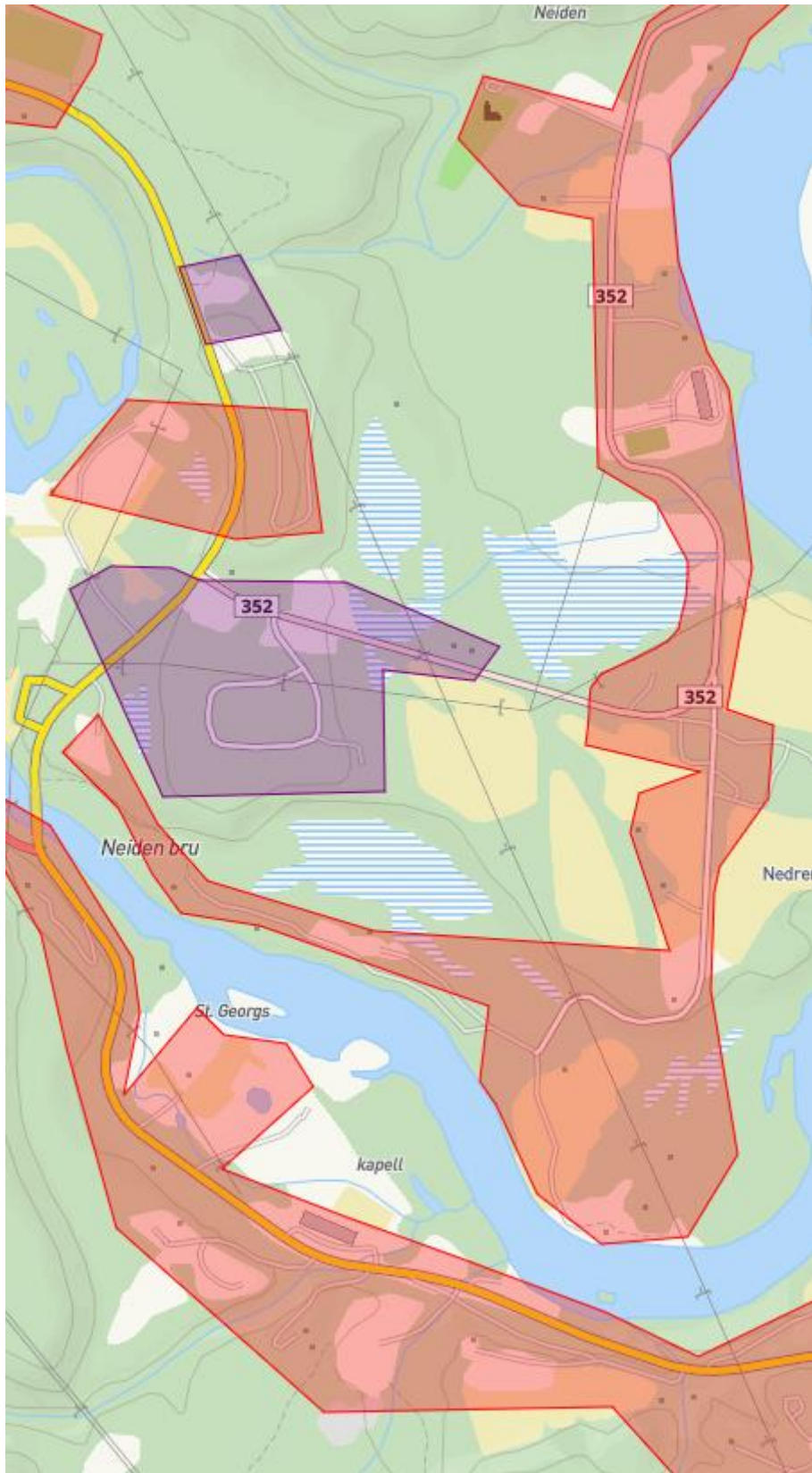

3 Sone 2, Tusenvik – Stonga og Neiden tettsted til Øvre Neiden (Bjørknes mm.) samt Nedre Neiden (Mikkelsnes/Steinnes)

3.1 Sonebeskrivelse

Sone 2 strekker seg fra Tusenvik til Stonga samt områder øst og vest for Neiden tettsted. I sone 2 er det omlag 80 husstander, over strekninger på ca. 46km langs veiaksene.

- Tusenvik – Stonga.
På strekningen som ligger langs E6 er det i underkant av 15 husstander på ca. 13km. Disse er hovedsakelig i Tusenvik, Lonkuseelv, Buholmen (vest) og Stonga. Det er mange fritidsboliger langs hele strekningen.
- Neiden tettsted - Øvre Neiden.
Området ligger langs begge sider av Neidenelva sammenlagt ca.15km, vest for Skoltefossen, forbi Neiden tollsted (Fylkesveg 92), og Bjørknes langs kommunal veg. Det er om lag 35 boliger og mange fritidsboliger i området.
- Neiden tettsted - nedre Neiden.
Området ligger på begge sider av Neidenelva frem til elvas utløp, sammenlagt ca. 16km. Langs veiene er det ca. 20 husstander og mange fritidsboliger frem til Mikkelsnes. Langs kommunale veger fra E6 til Arvolaneset og Steinnes er det ca. 10 husstander og flere fritidseiendommer.

3.2. Kart

3.2.1 Tusenvik – Stonga

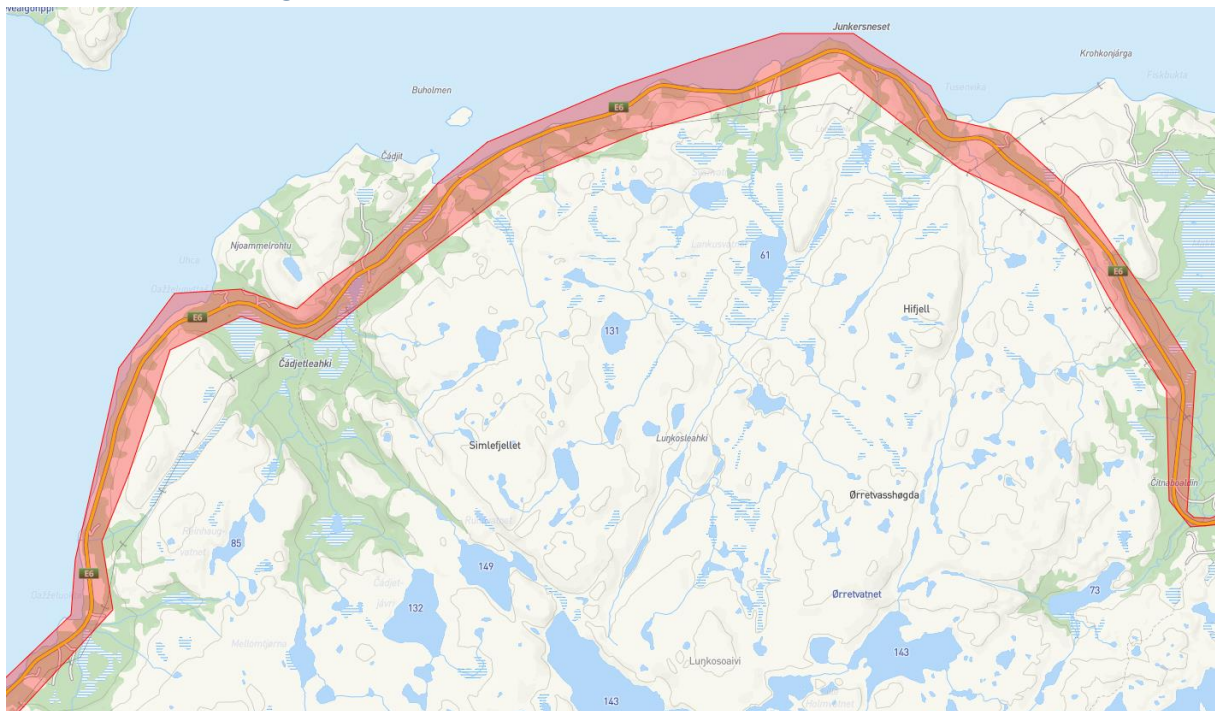

3.2.2 Neiden tettsted – Øvre Neiden

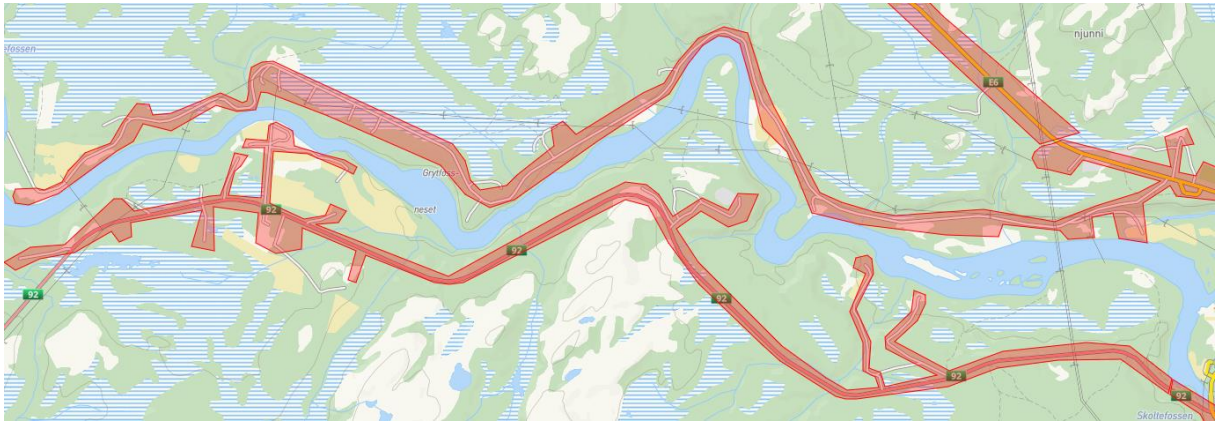

3.2.3 Nedre Neiden – Mikkelsnes/Steinnes

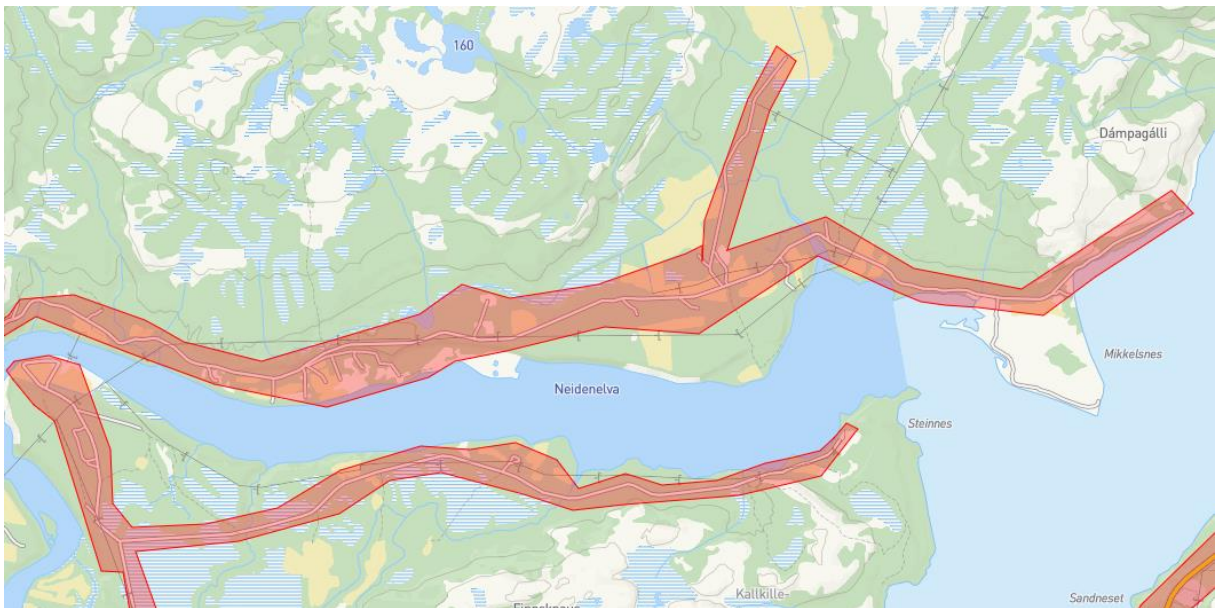

4 Sone 3, Stonga - Munkefjord og Bugøyfjord med Valen og Vagge

4.1 Sonebeskrivelse1

Sone 3 strekker seg fra Stonga til Munkefjord/Munkelv samt området Bugøyfjord med Valen og Vagge. I sone 3 er det omlag 62 husstander, over strekninger på ca. 53km langs veiaksene.

- Stonga til Munkelv.
På strekningen langs E6 i ca.12km retning vest er det ca. 10 husstander mellom Vegneset og Munkelv. Det er mange fritidsboliger på hele strekningen. På strekningen fra Munkelv til Neiden er det i dag bare fritidseiendommer.
- Bugøyfjord tettsted.
Området starter ved Klokkerelv bru og strekker seg med stikkveier, ca. 6km langs E6 til krysset for kommunal veg til Valen. Det er ca. 45 husstander og mange fritidsboliger i området. På den 18km lange strekningen fra Neiden til Bugøyfjord er det i dag bare fritidseiendommer.

- Valen og Vagge.
De kommunale stikkvegene går fra E6 til Valen med 2 husstander og fra E6 til Vagge med ca. 5 husstander, sammenlagt ca. 12km. Det er mange fritidsboliger i området.

4.2 Kart

4.2.1 Stonga – Munkefjord

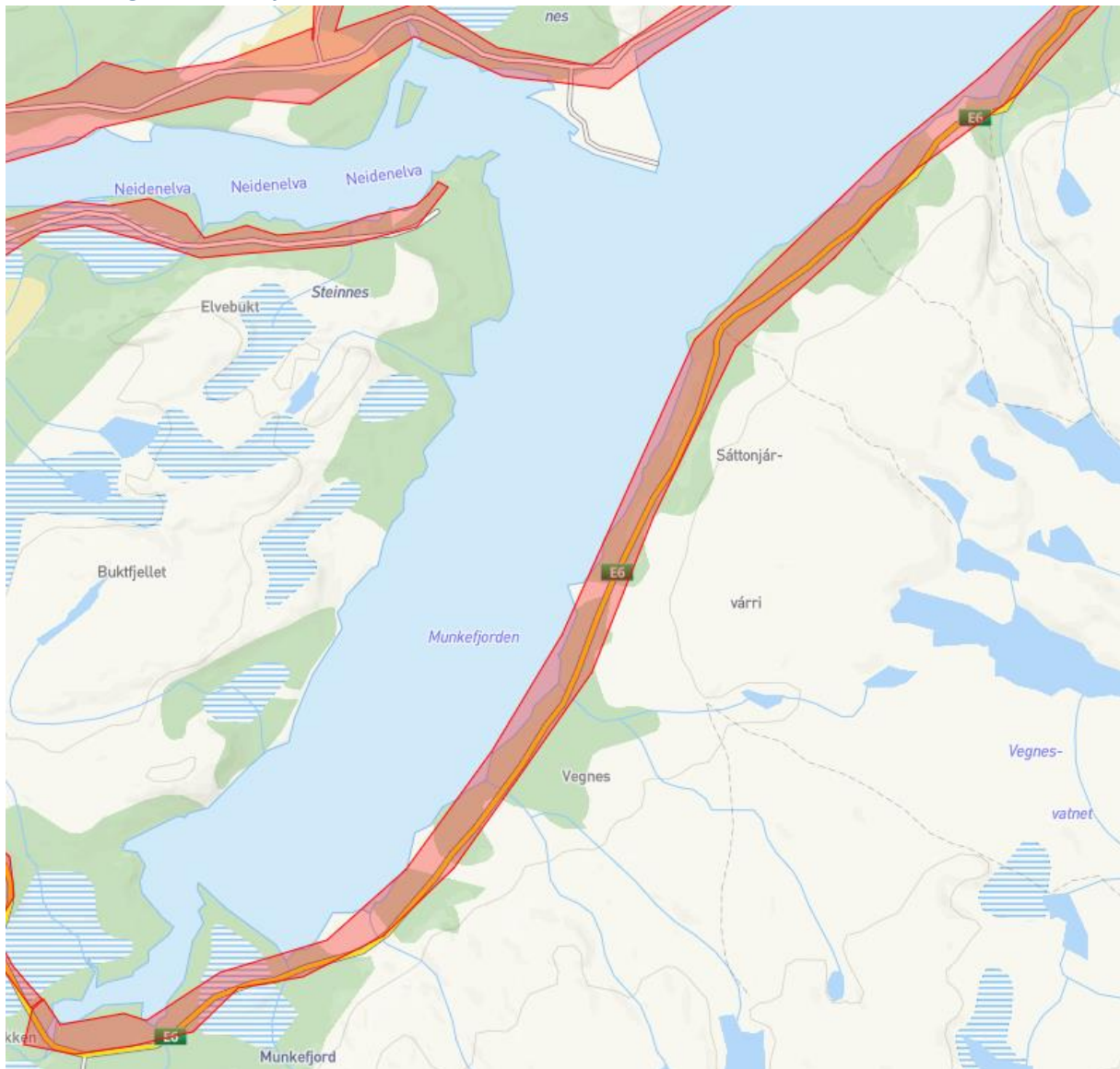

4.2.2 Bugøyfjord – Valen – Vagge

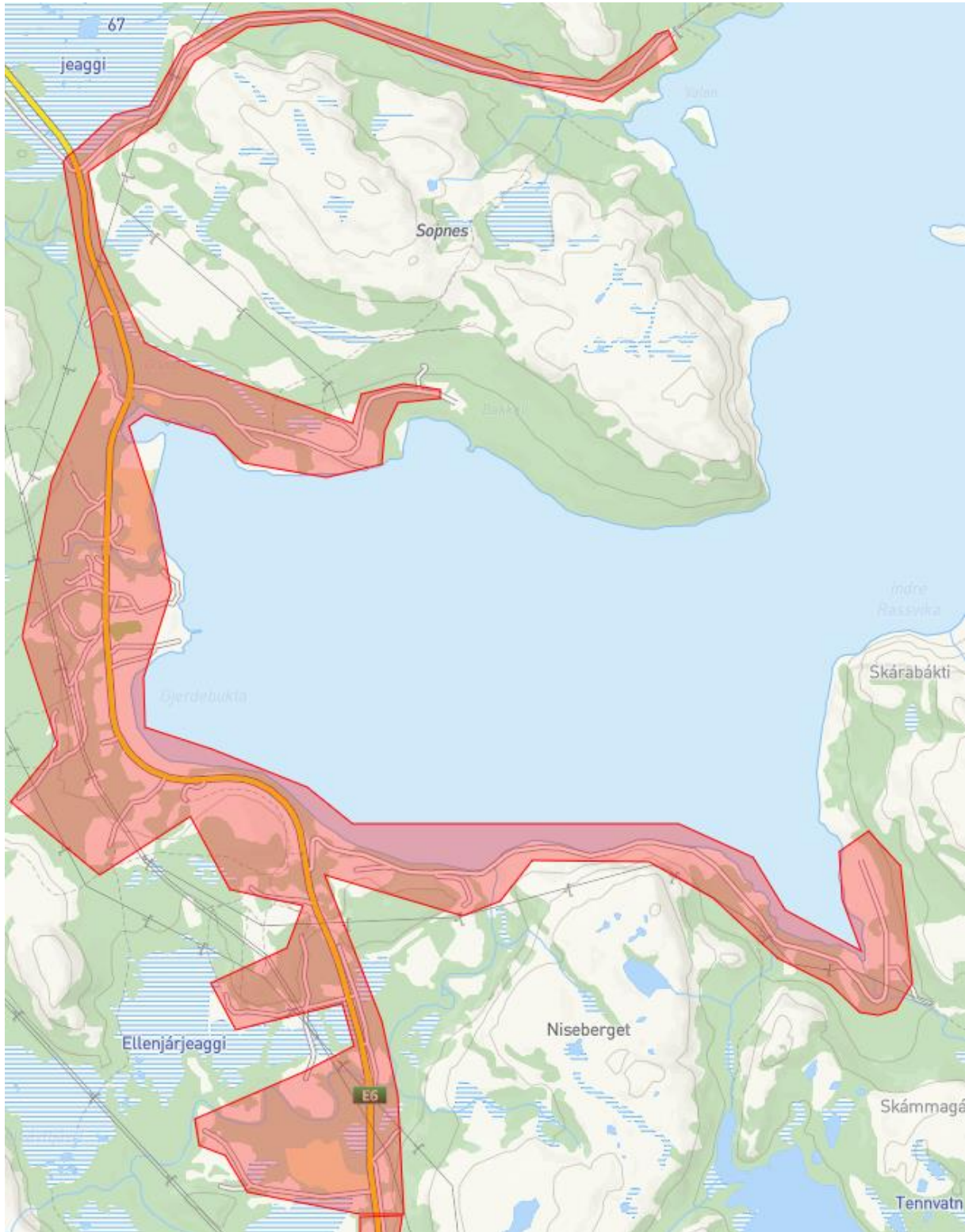

5 Støtte

Maksimal mulig støtte for utbyggingsområdet er beregnet til 8 millioner kroner, beregningen er basert på antall husstader, næringsaktører, offentlige bygg og anlegg, og geografisk utstrekning i utbyggingsområdet.