

SANERING (VEGGER)

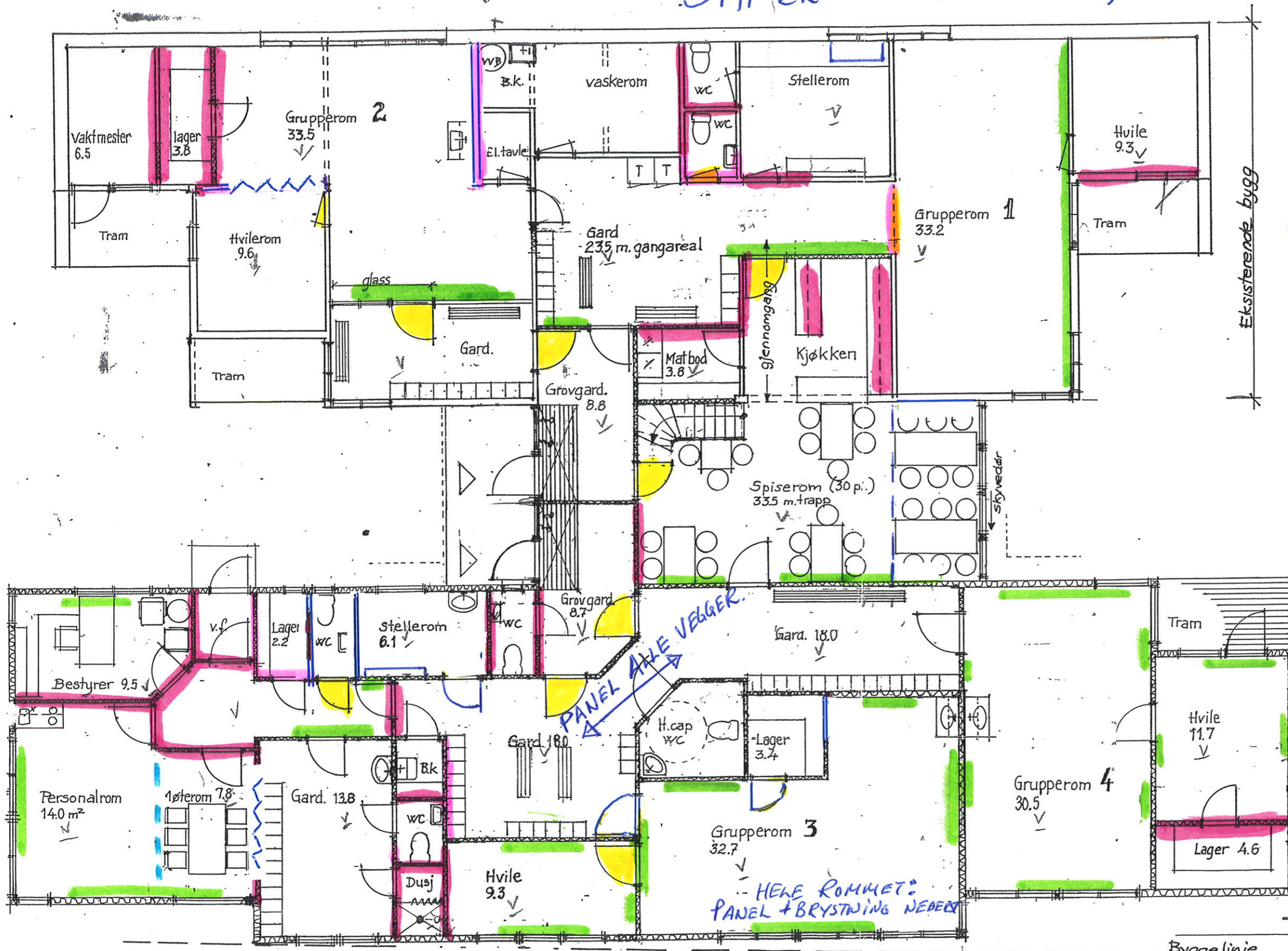

- = Sanering vegger. + kjøkken (ca. 50 meter)
- = VEGG M/panelbystning (BRYSTNING SANERES)
- = DØRE SOM FJERNES (IKKE VEGGEN) (KLES I GJEN)
- = Fjerne skjørt under tak (GUM. PERSONALROM)

PANEL ALLE VEGGER.

HELE ROMMET: PANEL + BRYSTNING NEDEN

Eksisterende bygg

420

740

560

1660

760

2980

Byggetlinje

Tilbygg barnehage i Nordkjosbotn
Byggh: Balsfjord kommune
PLAN HOVEDETIG



a.s. nord-ing.
Rådgivende ingeniører
TROMSØ, Kjøttveien 18, TEL. 77 61 28 20

TEGN. 5.9.-95

Saksbehandler
T. Nordby

Målestokk
1:100

SAK NR. 728
TEGN. NR. 02

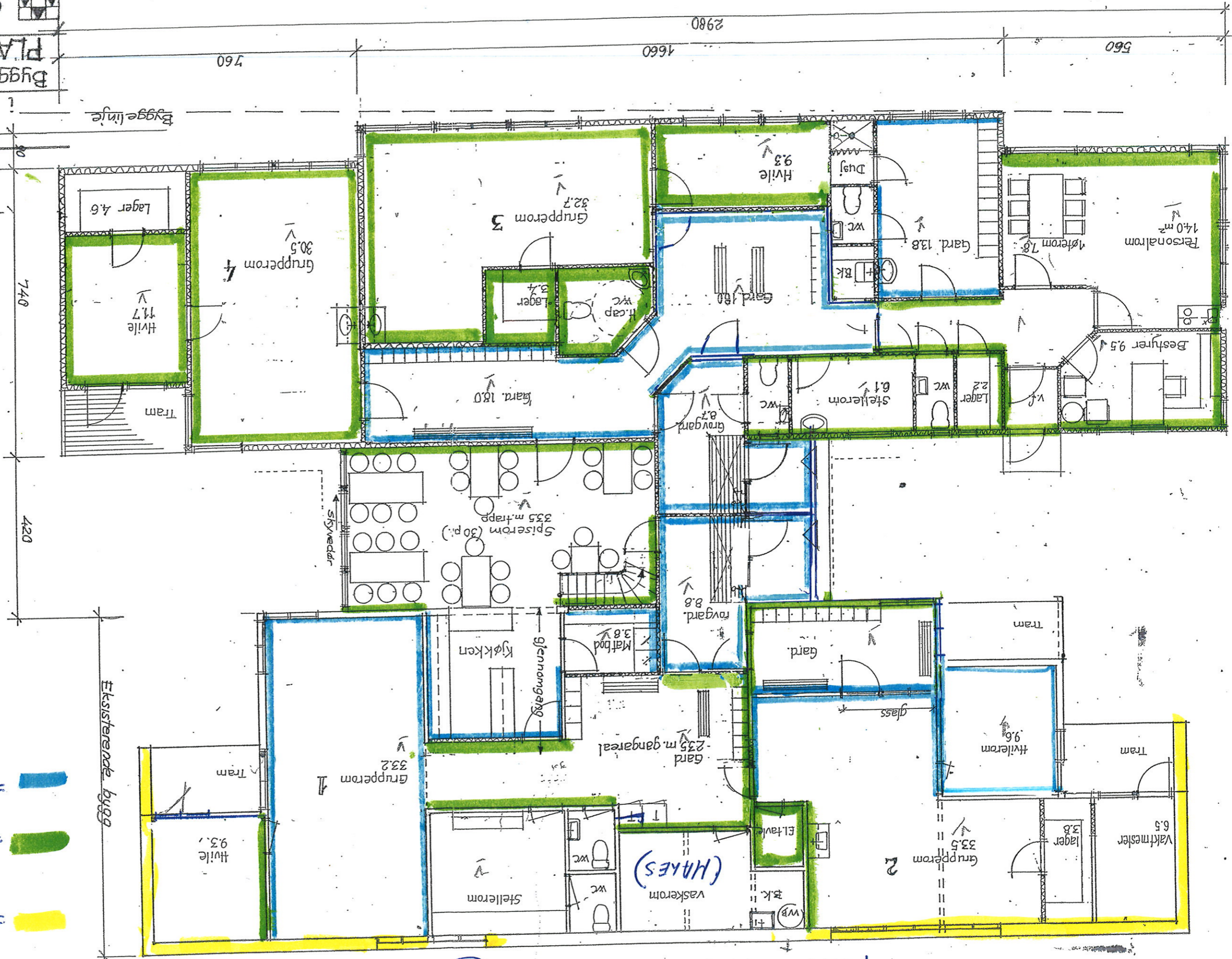

MATERIALE PÅ VEGGER (SOM IKKE SKILLES)

- = DECA - PATESKAS
- = SPØRPLATE M/TAPET (GITS P.A. 2)
- = FAUZE

eksisterende bygg

TAK I EKSISTERENDE BARNEHAGE

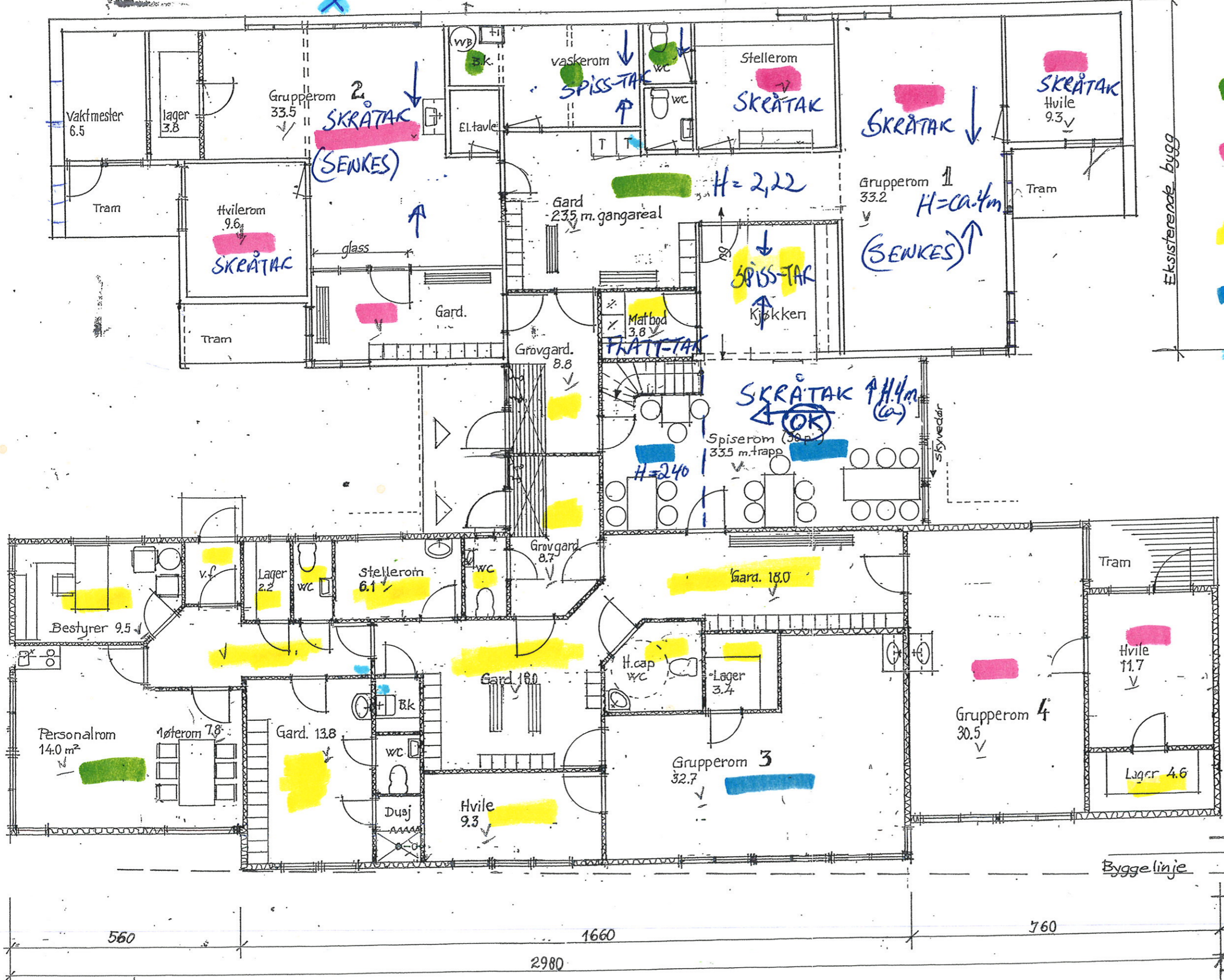

- = TAKPANEL
- = Akustikk-plater (SAVERES-SKIFTES)
- = SPONPLATER (0,6 x 1,2)
- = LETT-HIMLING 0,6 x 1,1
- = Vinduer skiftes

Tilbygg barnehage i Nordkjosbotn		TEGN. 5.9.-
Byggh: Balsfjord kommune		Saksbehandler T. Nordby
PLAN HOVEDEIG		Målestokk 1:100
		SAK NR. 728
		TEG. C