

TYPE F, KAFÉSKILT-OPPRISS
1 : 50

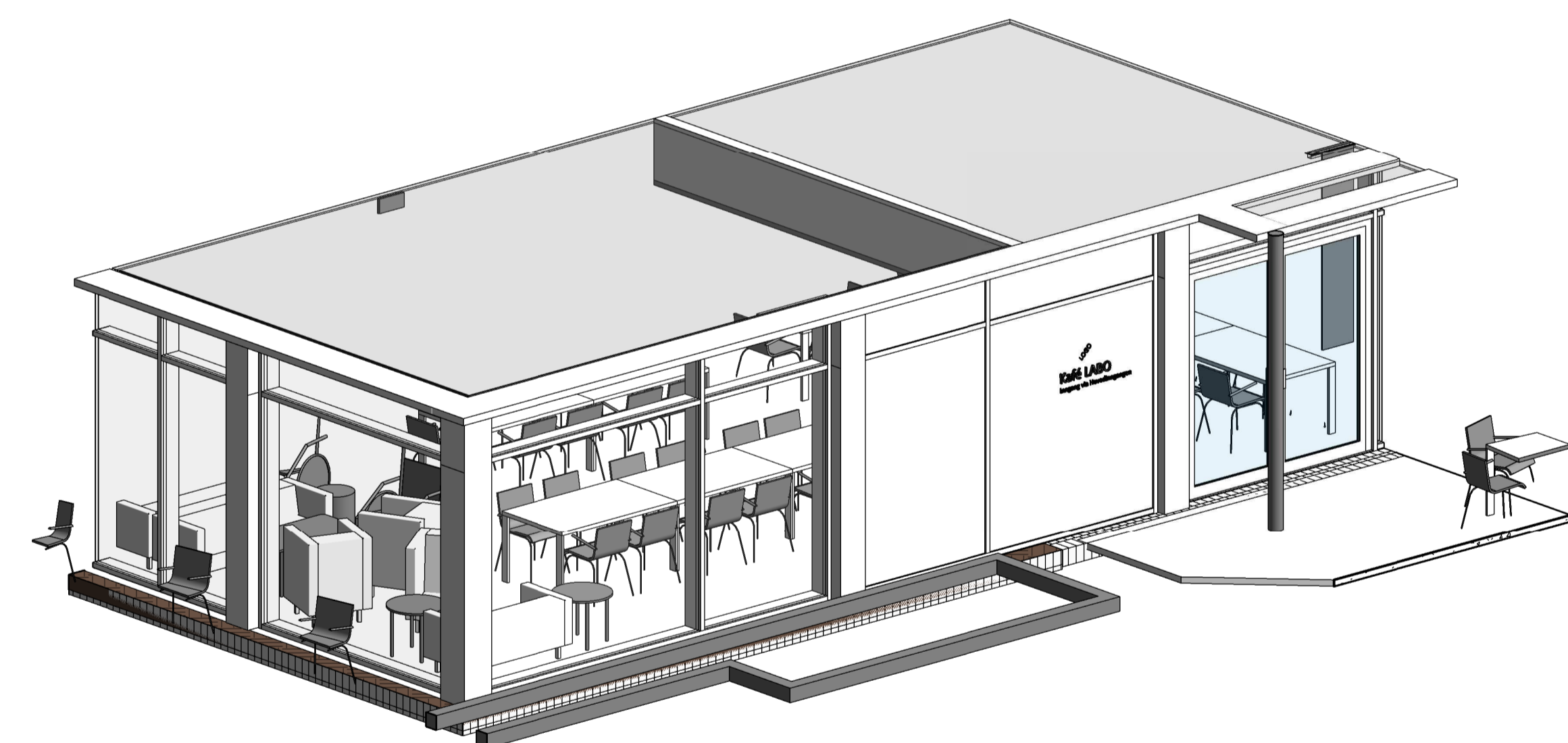

3d-Kaféskilt

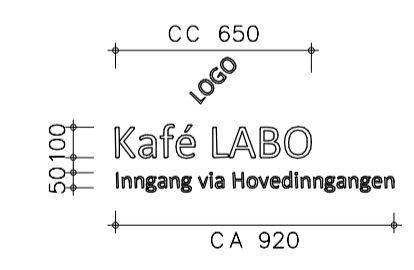

BOKSTAVER KAFÉSKILT
1 : 25

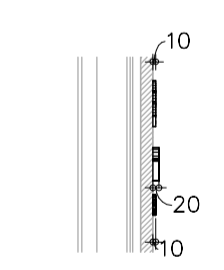

BOKSTAVER KAFÉ SNITT
1 : 25

FORELØPIG TEGNING	<input type="radio"/>
OVERSIKTSTEGNING	<input type="radio"/>
FORPROSJEKT	<input type="radio"/>
ANBUDSTEGNING	<input type="radio"/>
ARBEIDSTEGNING	<input checked="" type="radio"/>
DOKUMENTASJONSTEGNING	<input type="radio"/>

INDEX:

SKILT UTFØRES I FRITTSTÅENDE BOKSTAVER I BØRSTET STÅL / NATURELOKERT ALUMINIUM.

BOKSTAVENE MÅ FREMSTÅ LYS FOR Å OPPNÅ LESBAR KONTRAST MOT BAKVEGG.

BOKSTAVENE MONTERES MED SKJULT INNFESTNING.

SE EKSEMPELBILDER.

NB: LOGO SKAL UTFORMES OG TILPASSES NAVNET PÅ KAFÉEN - LOGO MONTERES OVER KAFÉENS NAVN OG UTFØRES I METALL SLIK SOM BOKSTAVER.

NAVNET PÅ KAFÉEN VELGES AV BYGGHERRES NAVNEKOMITÉ.

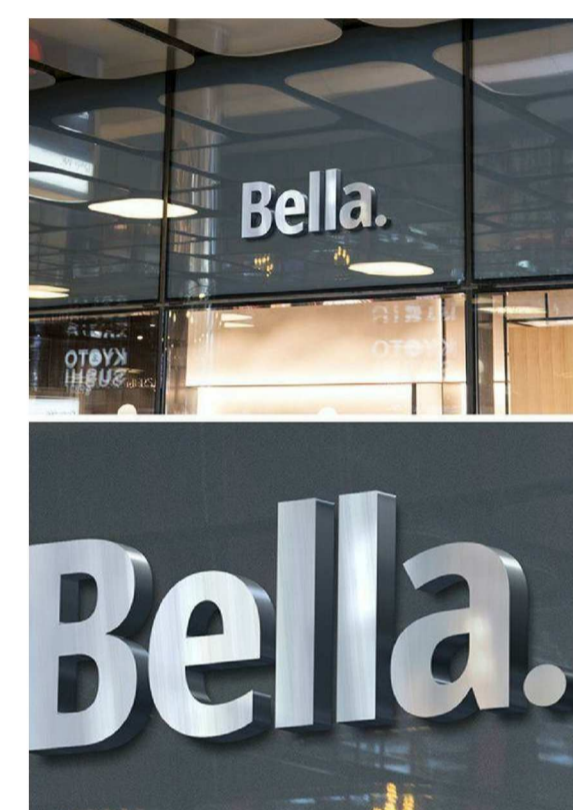

REV. NR.	REV. DATO	REV. BESKR.	SIGN.	EGENK.

TITTEL: SKJEMA UTVENDIG SKILTING,
TEK. NR.: A 248 60 00 006

Østre Toten kommune

Østre Toten helse og omsorgssenter

PL NORCONSULT
STORSTREKEN 11, 3915 G. ØSTRE TOTTEN, TLF. 99 48 00 00

ARK ARKITEKTER
STORSTREKEN 11, 3915 G. ØSTRE TOTTEN, TLF. 99 48 00 00

RIB RIB
STORSTREKEN 11, 3915 G. ØSTRE TOTTEN, TLF. 99 48 00 00

RIE RIE
STORSTREKEN 11, 3915 G. ØSTRE TOTTEN, TLF. 99 48 00 00

RIV RIV
STORSTREKEN 11, 3915 G. ØSTRE TOTTEN, TLF. 99 48 00 00

LARK ARKITEKTER
STORSTREKEN 11, 3915 G. ØSTRE TOTTEN, TLF. 99 48 00 00

TITTEL: SKJEMA UTVENDIG SKILTING,
TYPE F

PROSJEKT: Østre Toten helse og omsorgssenter

PROSJ. NR. 16877 MÅL 1:50 / 1:25 DATO ***/19
SIGN. FIMY GOODKJ. FIMY REV. DATO

TEK. NR.: A 248 60 00 006

FAG BYGNINGS- TEGNING- ETASJE LØPENUMMER
FAGKODE TYPE

