

BOKSTAVER LABO, OPPRISS
1 : 25

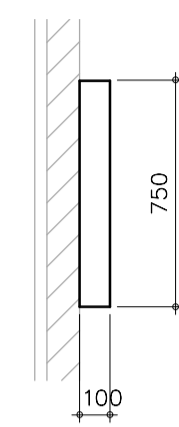

BOKSTAVER LABO, SNITT
1 : 25

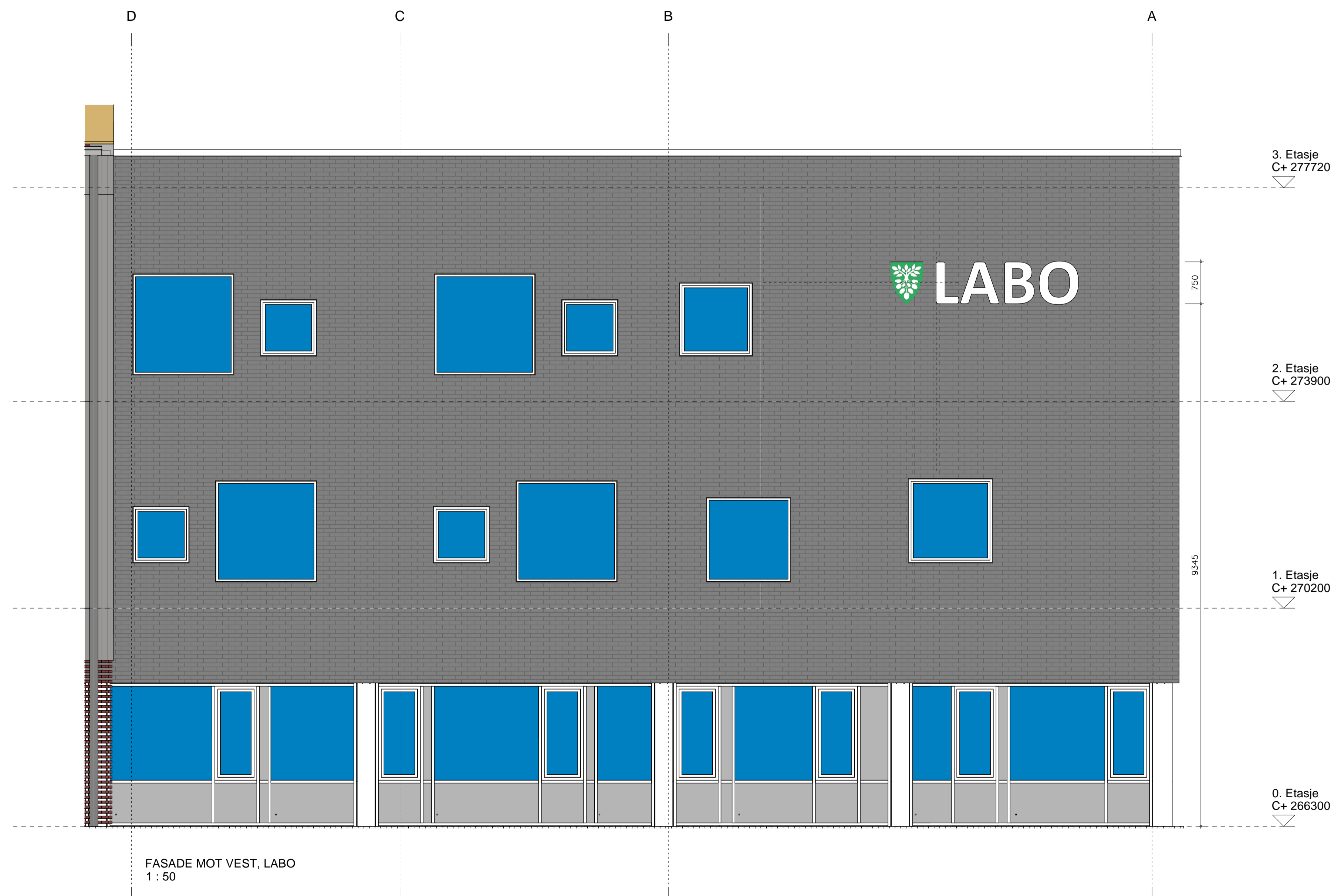

FASADE MOT VEST, LABO
1 : 50

FORELØPIG TEGNING	<input type="radio"/>
OVERSIKTSTEGNING	<input type="radio"/>
FORPROSJEKT	<input type="radio"/>
ANBUDSTEGNING	<input type="radio"/>
ARBEIDSTEGNING	<input checked="" type="radio"/>
DOKUMENTASJONSTEGNING	<input type="radio"/>

INDEX:

SKILT UTFØRES I FRITTSTÅENDE BOKSTAVER MED INTEGRERT BELYSNING I HVER BOKSTAV.

BOKSTAVENES PROFIL UTFØRES I CA 2mm BØRSTET STÅL / NATURELOKERT ALUMINIUM.

BOKSTAVENES FRONT UTFØRES I OPAKT PLEXIGLASS.

BOKSTAVENE SKAL FREMSTÅ HVITE PÅ DAGTID OG VÆRE LYSENDE NÅR DET ER MØRKT.

BOKSTAVENE MONTERES PÅ BALAKINBESLAG MED SKJULT INNFESTNING.

SE EKSEMPELBILDER FRA SYKEHUSET ØSTFOLD KALNES.

REV. NR.	REV. DATO	REV. AV	DRUK.	EGENH.

TITTEL: SKJEMA UTVENDIG SKILTING, A 248 60 00 004

Østre Toten kommune

Østre Toten helse og omsorgssenter

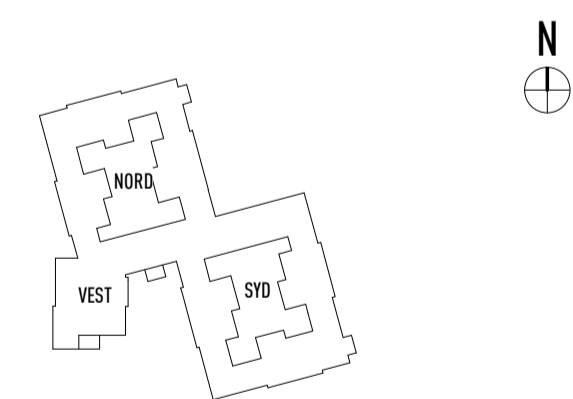

PL NORCONSULT
ARK ARKITEKTER
RIB RIB
RIE RIE
RIV RIV
LARK LARK

TITTEL: SKJEMA UTVENDIG SKILTING, TYPE C, FASADE MOT VEST

PROSJEKT: Østre Toten helse og omsorgssenter

PROSJEKT NR. 16877 MÅL 1:50 DATO 11.11.19

SIGN. NILJA GOODKJ. FIMY REV. DATO

TIDEN NR. REV. NR.

A 248 60 00 004

FAG BYGNINGS- FAGKODE TEKNISKS- ETASJE LØPENUMMER

