

3D-Skilt, HOVEDINNGANG

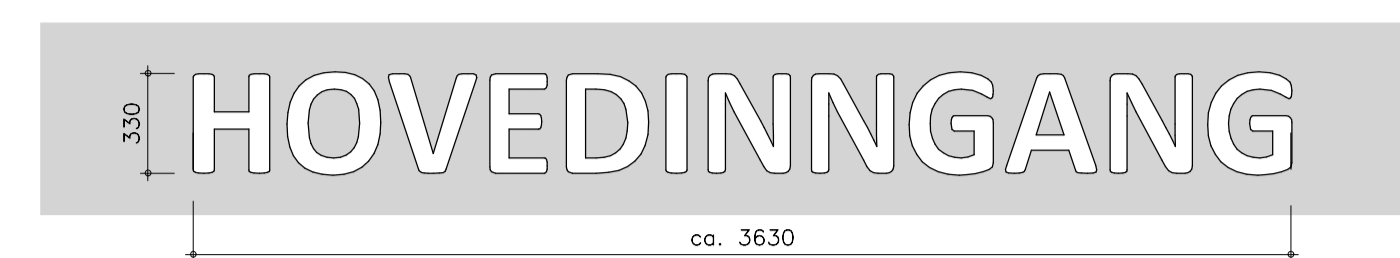

BOKSTAVER HOVEDINNGANG, OPPRISS
1 : 25



BOKSTAVER HOVEDINNGANG, SNITT
1 : 25



FORELØPIG TEGNING	<input type="radio"/>
OVERSIKTSTEGNING	<input type="radio"/>
FORPROSJEKT	<input type="radio"/>
ANBUDESTEGNING	<input type="radio"/>
ARBEIDSTEGNING	<input checked="" type="radio"/>
DOKUMENTASJONTEGNING	<input type="radio"/>

INDEX:

SKILT UTFØRES I FRITTSTÅENDE BOKSTAVER MED INTEGRERT BELYSNING I HVER BOKSTAV.

BOKSTAVENES PROFIL UTFØRES I CA 2mm BØRSTET STÅL / NATURELØKERT ALUMINIUM.

BOKSTAVENES FRONT UTFØRES I OPAKT PLEXIGLASS.

BOKSTAVENE SKAL FREMSTÅ HVITE PÅ DAGTID OG VÆRE LYSENDE NÅR DET ER MØRKT.

BOKSTAVENE MONTERES PÅ BALAKINBESLAG MED SKJULT INNFESTNING.

SE EKSEMPELBILDER FRA SYKEHUSET ØSTFOLD KALNES.

REV. NR.	REV. DATO	REV. AV	DRUK	EGENH.

TITTEL

SKJEMA UTVENDIG SKILTING,

A 248 60 00 003



Østre Toten helse og omsorgssenter

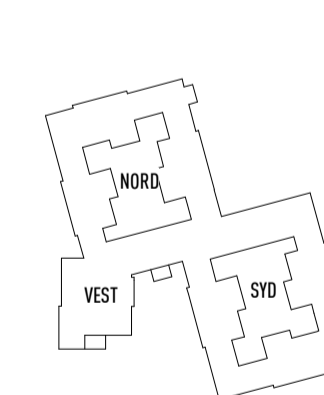

PL	MORCONSULT	STUBBERGVEI 2, 2015, 0800V	TEL: 90 48 00 00
ARK	ADRYN	ERICHSEN & HØRGEN AS	TEL: 22 82 43 00
RIB	RIE	MULTICONSULT ASA	TEL: 21 88 00 00
RIE	RIE	ERICHSEN & HØRGEN AS	TEL: 22 82 43 00
RIV	ERICHSEN & HØRGEN AS	TEL: 22 82 43 00	
LARK	ARKITEMA ARCHITECTS	TEL: 22 82 43 00	

SKJEMA UTVENDIG SKILTING,
TYPE B, HOVEDINNGANG

Østre Toten helse og omsorgssenter

PROSJ. NR.	16877	MÅL	1:50	DATO	11.11.19
SIGN.	NJJA	GOOJK.	FIMY	REV. DATO	

A 248 60 00 003

FAG	BYGNINGS-	TEGNINGS-	ETASJE	LØPENUMMER
FAGKODE		TYPE		

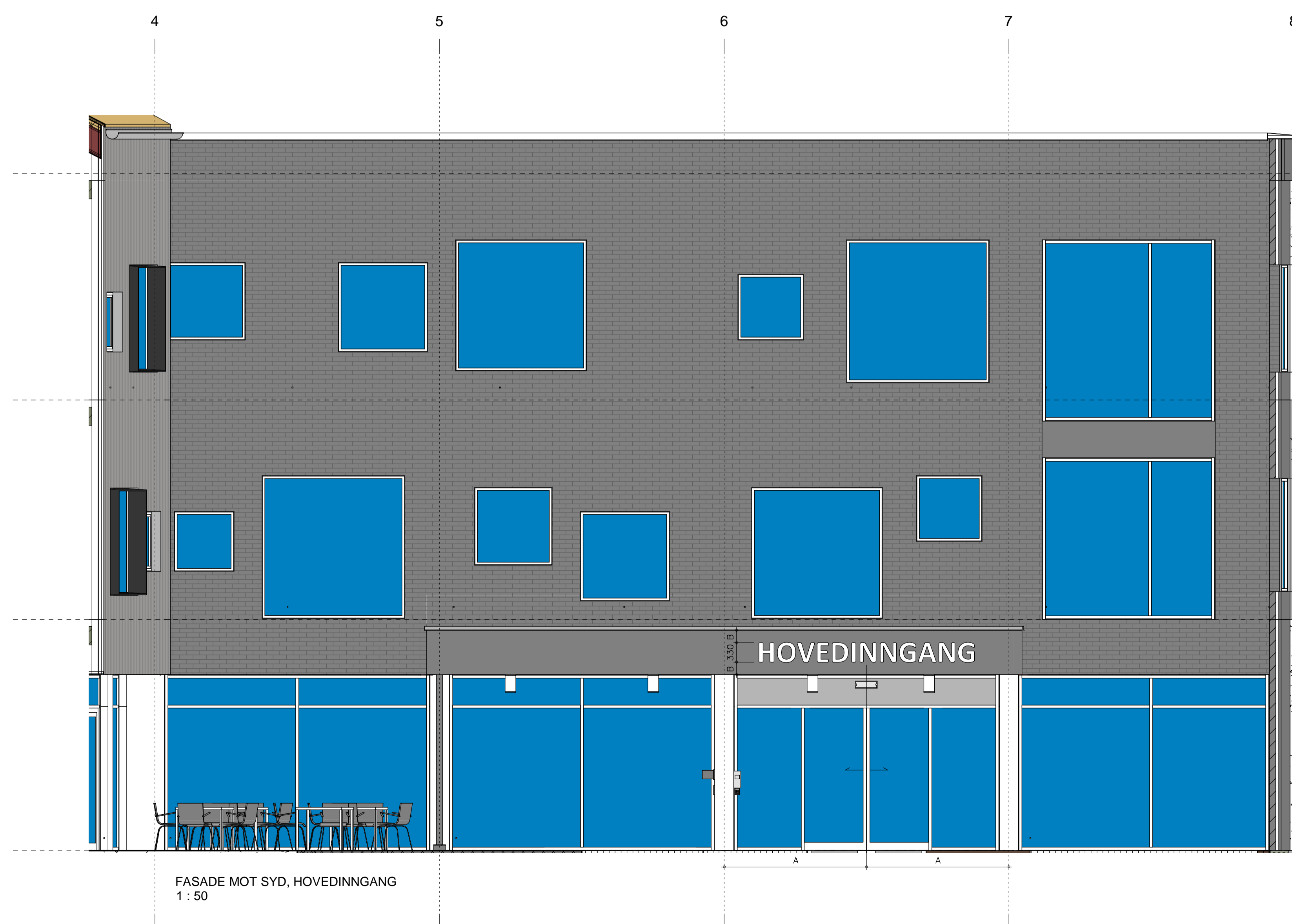

FASADE MOT SYD, HOVEDINNGANG
1 : 50

