



TEGNFORKLARING

	BRANNCELLEBEGRENSENDE BYGNINGSDDEL: EI 30 [B 30]
	TAK OVER VAKTMESTERBOD: EI 30 [B 30]
	BRANNKLASSIFISERT TAKFOT: EI 30 [B 30]
	HIMLING MOT LOFT: EI 30 [B 30]
①	DØR: EI 30 Sa [B 30]
②	VINDU: EI 30
	BRANNSLANGE
	HANDSLOKKEAPPARAT (FORSLAG TIL Plassering)
	RØMNINGSGRETTING
	RØMNINGSGANG
	RØMNINGSTRAPP
	Hovedangrepsvei Brannvesen
	eksisterende forhold/dikke del av tiltaksområdet

SE BRANNKONSEPT KAP. 2.1 FOR KRAV TIL BÆRENDE BYGNINGSDELER.

SE BRANNKONSEPT KAP. 2.2 FOR KRAV TIL UTFØRELSE AV EVT. SLAKTER.

SE BRANNKONSEPT KAP. 2.6 FOR KRAV TIL HELDEKKENDE BRANNALARMANLEGG (KATEGORI 2).

SE BRANNKONSEPT KAP. 2.7 FOR KRAV TIL MARKERINGSSKILT/TÅDLYS.

BRANNTEGNINGEN VISER BRANNTEKNISK KONSEPT OG HAR IKKE STATUS SOM ARBEIDSTEGNING. BRANNTEGNINGEN MÅ LESSES SAMMEN MED BRANNKONSEPT.

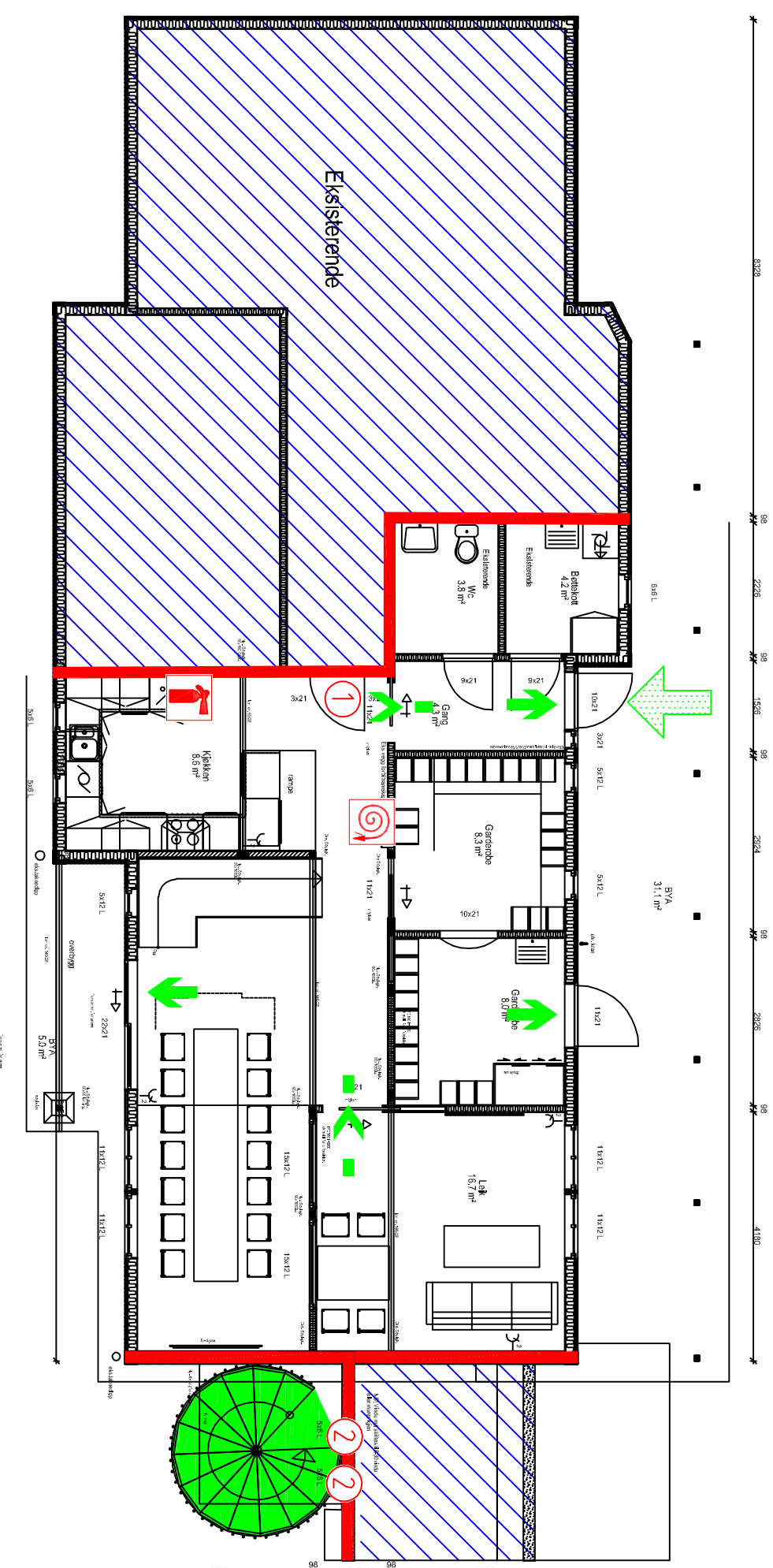
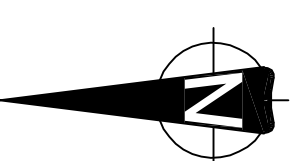

1	Endring etter uavhengig kontroll.	28.03.19	SAB	KK
Rev.	Revisjon gjelder	Dato.	Sign.	Kont.

omega areal		Etne kommune	
Branntegning	Plan 1. etg	Stasjonvegen 5, 5590 Etne	Ombygging Enge barnehage

Tegning nr.	Brann-01	Gnr./Bnr.	32 / 41	Kommune	Etne
Prosjekt nr.	B56298	Ark størrelse	A3	Tegnet av	SAB
Dato	04.03.19	Målestokk	1:100	Kontrollert av	KK