

TEGNFORKLARING

-  BRANNCELLEBEGRENSENDE BYGNINGSDEL: EI 30 [B 30]
-  TAK OVER VAKTMESTERBOD: EI 30 [B 30]
-  DØR: EI 30 Sa [B 30]
-  VINDU: EI 30
-  BRANNSLANGE
-  HÅNDSLØKKEAPPARAT (FORSLAG TIL Plassering)
-  RØMNINGSRETNING
-  RØMNINGSUTGANG
-  RØMNINGSTRAPP
-  HOVEDANGREPSVEI BRANNVESEN
-  EKISTERENDE FORHOLD/DIKKE DEL AV TILTAKSOMRADET

SE BRANNKONSEPT KAP. 2.1 FOR KRAV TIL BÆRENDE BYGNINGSDELER.

SE BRANNKONSEPT KAP. 2.2 FOR KRAV TIL UTFØRELSE AV EVT. SJAKTER.

SE BRANNKONSEPT KAP. 2.6 FOR KRAV TIL HELDEKKENDE BRANNVALARMANLEGG (KATEGORI 2).

SE BRANNKONSEPT KAP. 2.7 FOR KRAV TIL MARKERINGSSKILT/INØDLYS.

BRANNTEGNINGEN VISER BRANNTEKNISK KONSEPT OG HAR IKKE STATUS SOM ARBEIDSTEGNING. BRANNTEGNINGEN MÅ LESSES SAMMEN MED BRANNKONSEPT.

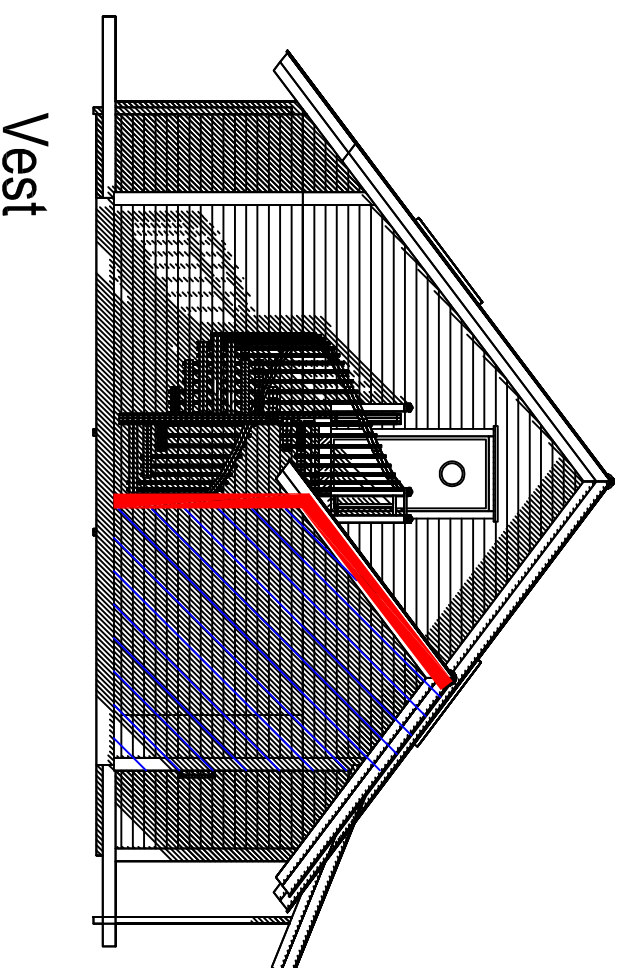

Vest

Rev.	Revisjon gjelder	Dato.	Sign.	Kont.
		Etne kommune		
Ombygging Enge barnehage				
Branntegning	Fasade vest	Stasjonvegen 5, 5590 Etne		
Tegning nr.	Brann-03	Gnr./Bnr.	32 / 41	Kommune
Prosjekt nr.	B56298	Ark størrelse	A3	Tegnet av
Dato	04.03.19	Målestokk	1:100	Kontrollert av
				KK