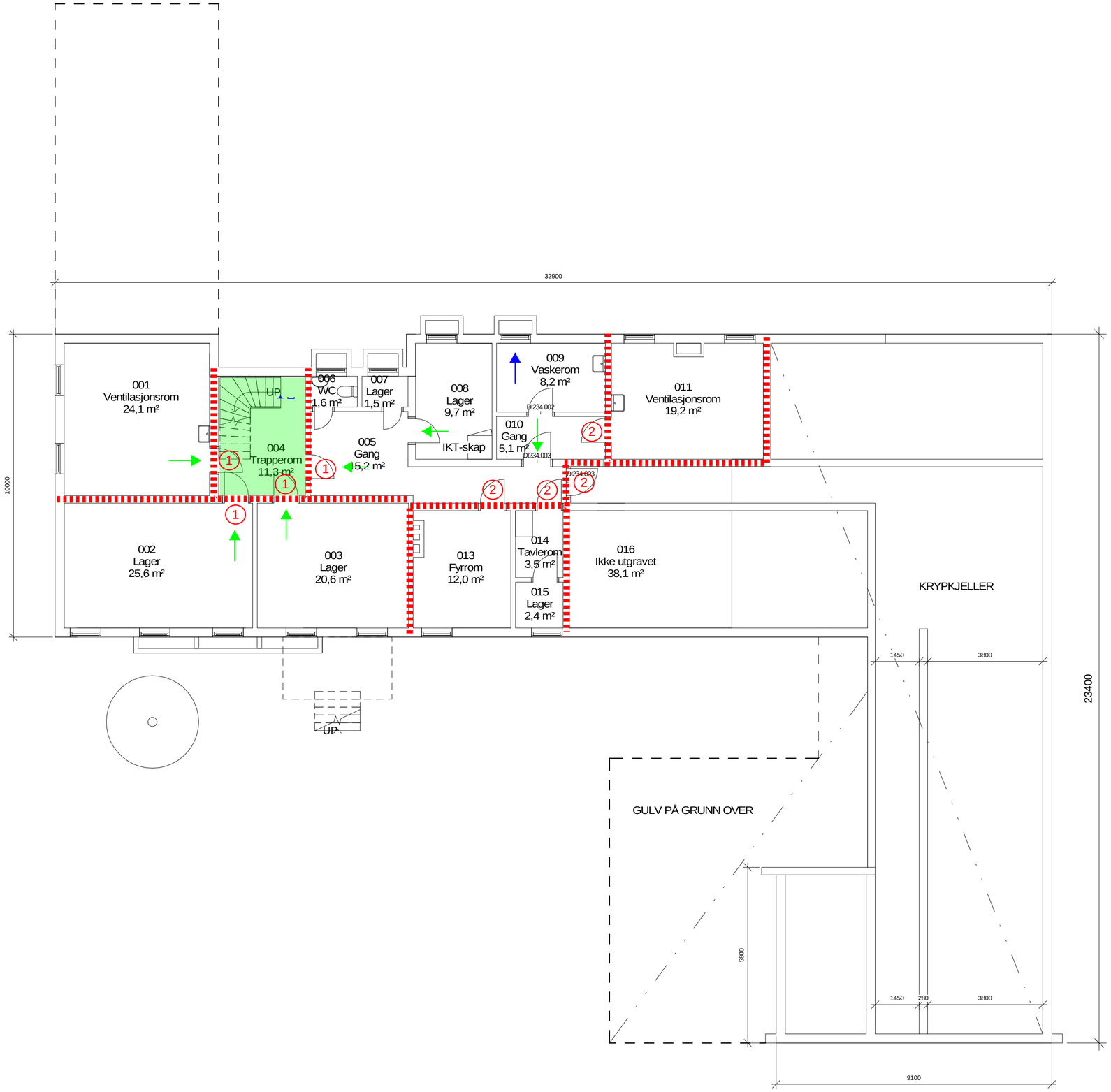

NB! Dette er en orienterende tegning mht. eksisterende forhold.
Det tas forbehold om målriktighet.

Før utførelse og bestilling må alle mål kontrolleres på stedet.
Alle mål på eksisterende bygg som er avgjørende for rett bestilling av nye komponenter, skal kontrollmåles av entreprenør før endelige bestillinger.

Symbolforklaring:

- Rømningsretning/utgang
- Vindusrømning
- Rømningsvei
- Branncelleskille EI 30
- (1) Brannklassifisert dør med selvlukker EI 30-CSa
- (2) Brannklassifisert dør EI 30-Sa

18764 - BUF Stange
Branntegning utarbeidet av
UnionConsult v/TAB - 06.02.19
rev_01 - 06.05.19

Forutsetninger:
- BKL 1
- RKL 4
- Brannalarmanlegg kategori 2

N

Byggherre:
Statsbygg HK

Byggeherreadresse- Linje 1
Fra Project Information - Linje 2
Client Adress Linje 3 Epost@domene.no

RIK Arkitektur
Ryensvingen 5, 8.etg
0680 Oslo
Tlf.: 91 91 61 11 E-post: firmapost@rikarkitektur.no

DATO:	BESKRIVELSE:	REV:	TEGN:	GODKJ:

Prosjekt
Hedmark ungdoms- og familiesenter
Dr. Thorshaugs veg 6
2335 Stange

Gnr: 93 Bnr: 207

Målestokk / Format
1 : 100 A2

Prosj.Nr 1164301
Fase Detaljprosjekt

Opprettet dato
04.12.2018

Tegningsnavn
Første undretasje NY

Disiplin
ARK

Tegn. / Kontr.
JK / MD

Tegningsnr.
18764-A-U1-PL-200-001

Revisjon

Status