

NBI 517.671

854 *Forankring* av takstoler og sperrer bør utføres med bygningsbeslag, se [fig. 854](#). Bygningsbeslag har større stivhet og kapasitet enn hullbånd, og gir riktige kantavstander og festeavstander når det brukes riktig.

Som regel er det tilstrekkelig å forankre ved hvert hjørne og ellers ved hver tredje takstol. På spesielt vindutsatte steder må forankringen beregnes særskilt.

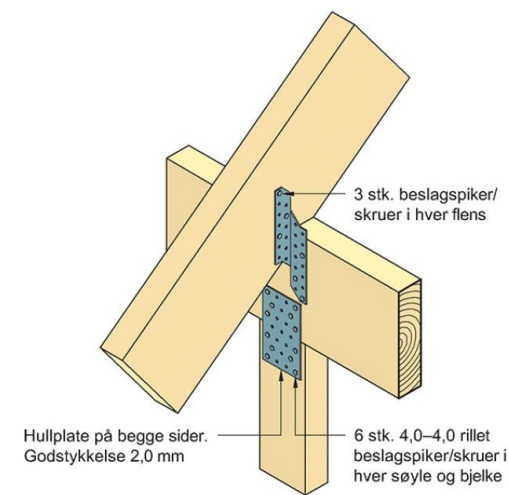

Fig. 853 b

Tilslutning av et pulttak til vegg på annen bygning ved hjelp av bjelkesko eller vekseljern. Ved tilslutning til en eksisterende bygning hvor man ikke er sikker på hvordan etasjeskilleren er avsluttet mot ytterveggen, kan det være enklere og sikrere å legge opp sperrere på et ribbord utenpå vindsperra. Ribbordet må skrues fast i veggstenderne like over eller under etasjeskilleren.

Fig. 853b

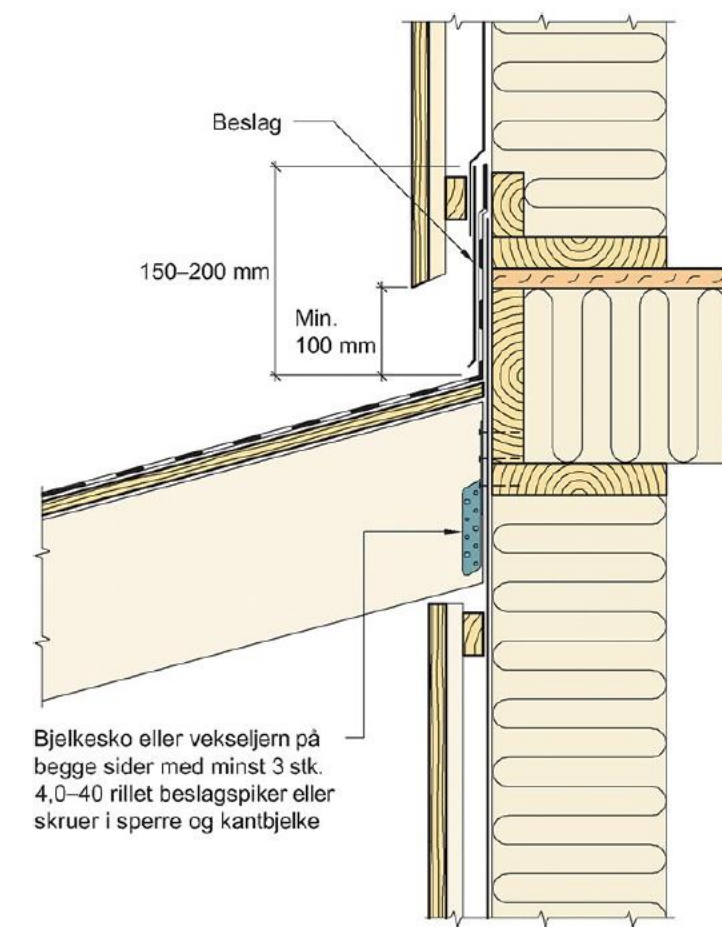

Fig. 853 b

Hadsel Eiendom KF

Rehab Sandnes skole

091 Takoverbygg prinsipp innfesting

11164 091