



-  11 stk Simon & Vos sylinder
-  16 stk Simon & Vos
-  10 stk Kortlesere



Merk:  
Kjøkkenløsninger er ikke inntegnet i ARK underlag. Avventer aversendit innredningskonsept.

Generelle bestemmelser:  
Måsetting vegger.  
All måsetting av vegger er målsatt til stendere i vegger.  
Drage farget måsetting er kontrollmål for UU og snusirkelet 500mm.  
Manuell åpning av dør, maksimum 30 N (3,0kg).  
Foran hovedinngangsdør skal det være visuelt og taktilt oppmerksomhetsfelt og betysning skal være slik at hovedinngang er lett tilgjengelig.

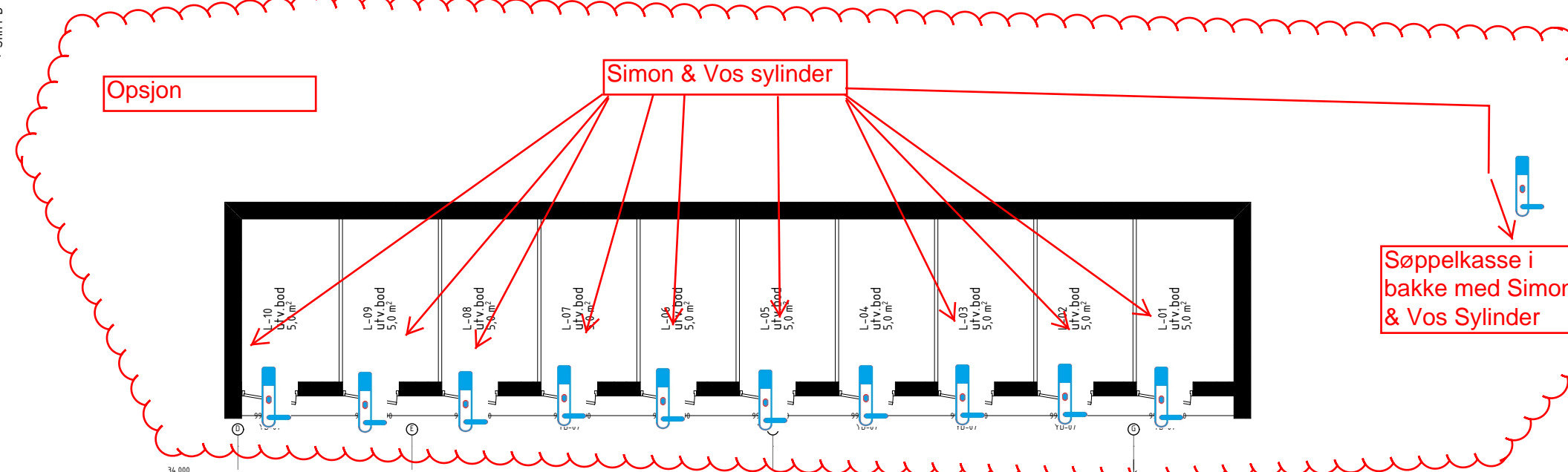
Inngangspartiet og alle innvendig dører skal være trinnfritt med Terskelhøyde skal være maks. 25 mm. Terskel skal være avfaset i 45°.

Passasjebredden på inngangsdører iht. krav for personer med nedsatt funksjonsevne/rullestolbrukere - min. 900 mm fri bredde.

Fri bredde på rammingsdører min 900 mm.

Brannkrav til dører - se brannkonsept.

Håndtak skal være plassert med betjeningshøyde mellom 0,8 og 1,1m og skal utformes med funksjonelt grep og ha en betjeningskraft slik at de er enkelt å bruke.

Veggi dusj og toalettssone skal gi festemulighet for ettermontering av nødvendig utstyr.

Dusjssone skal være trinnfritt. Nivåforskjell mellom 20 mm og 25 mm anses som trinnfri

- BRA 1.etg og 2.etg totalt: 1188 m<sup>2</sup>
- BRA hovedbygning 1.etg 832,2 m<sup>2</sup>
- Derav BRA administrasjon del 174,8 m<sup>2</sup>
- BRA fellesbod 28,4 m<sup>2</sup>
- BRA sportsboder 51,3 m<sup>2</sup>
- BYA total hovedbygning 929,3 m<sup>2</sup>
- BYA fellesbod 34,1 m<sup>2</sup>
- BYA sportsboder 70,4 m<sup>2</sup>
- BYA bygg totalt: 1032 m<sup>2</sup>

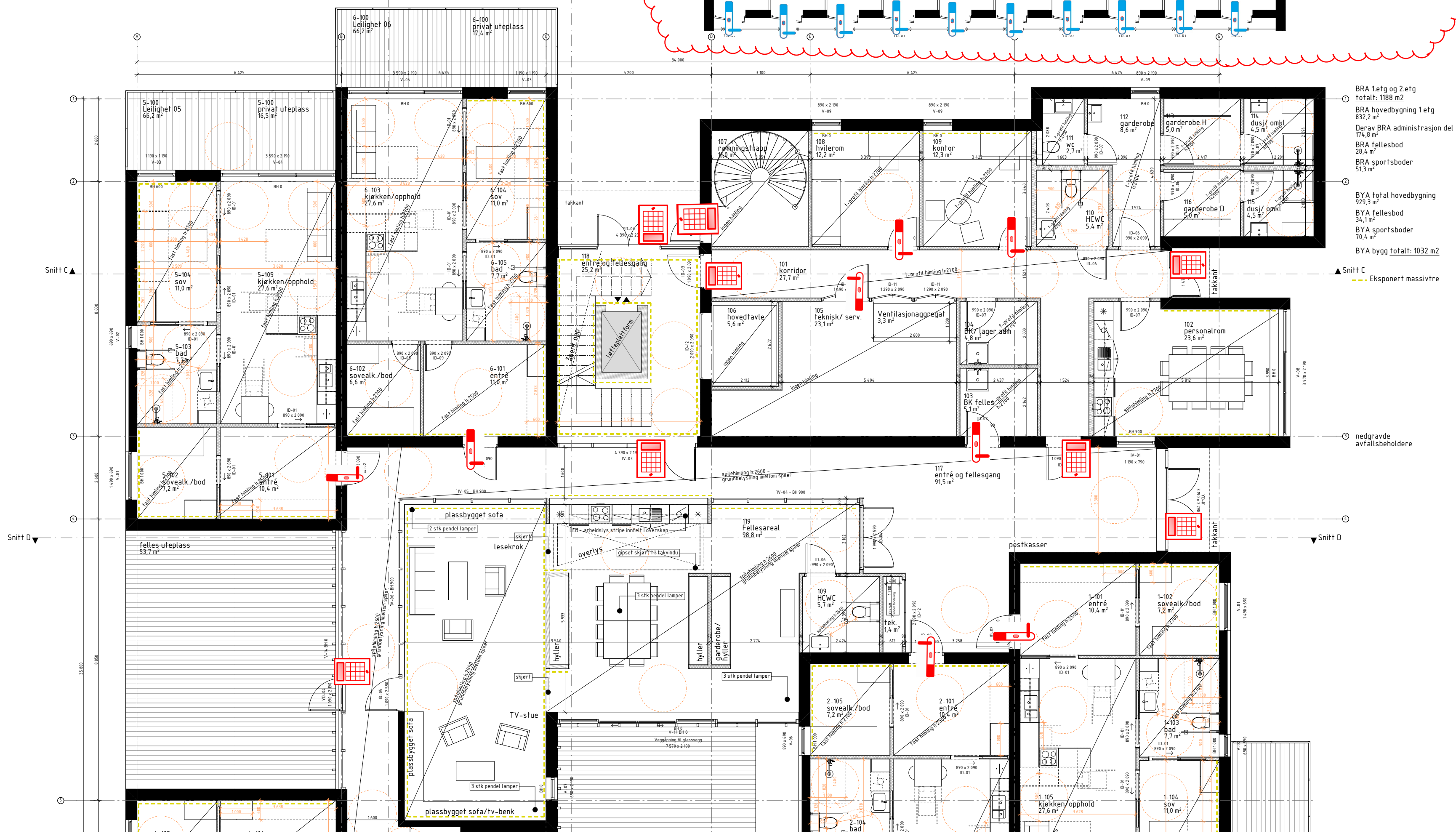

● nedgravede avfallsbeholdere

▲ Snitt C  
--- Eksponert massivtre

Rev. Nr	Beskrivelse	Dato	Sign	Kontr

Lokalisering:

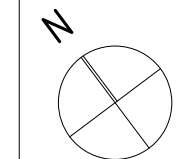

- Prosjekteringsgruppen
- ARK : yolo tegnestudio as
  - RIB : Rådg. ing. Bygg
  - RIE : Rådg. ing. Elektro
  - RIV : Rådg. ing. VVS

Fase Forprosjekt

Arkitekt:  
**yolo tegnestudio as**  
Torget 2, 1767 Halden  
post@yolo-tegnestudio.no  
www.yolo-tegnestudio.no  
org: 916322925

Tilleggshaver  
**Halden kommune Eiendom, Havn, Rokke og Renovasjon**

Prosjekt  
**P3082 Samordnet boliger, Aspeveien**  
Aspeveien 1 A, 1781 Halden

Gnr./Bnr./Festn.: 61/217

Prosjektnr. #61 Tegningsnr. A20-02

Type Tegning Plan 1. etasje DEL 2