

Branntegningene er basert på følgende informasjon:

- Branntegningsskisser datert 2016-02-28 (1. etg.), 2016-02-29 (2. etg.) og 2016-03-03 (kjeller, underetg.), som var vedlegg til F-006 Brann teknisk beskrivelse, rev. J02, datert 2016-03-14
- Enkelte tiltak som er fulgt opp iht. F-002 Brann teknisk tilstandsvurdering, rev. J03, datert 2016-02-21, og som angitt i Tabell 3 i kap. 6 i F-006 Brann teknisk beskrivelse, rev. Z03, datert 2016-10-13
- Opprinnelige branntegninger for arealer som ikke er berørt av prosjektet, utarbeidet av Arkitektbua AS, datert 2011-08-18 (1.- og 2. etg.), 2013-02-15 (underetg. og snitt A-A), og 2013-04-25 (kjeller).

Branntegningene må oppdateres når øvrige branntegningsrelevante tiltak i tilstandsrapporten er utført.

SYMBOLER:

- Utgang til det fri
- Til rømningsvei
- Rømningsretning
- Brannslange
- Manuell brannmelder
- Håndslukker
- Nødlussentral
- Rømningsvei

Dører:

- EI 30CSa [F 30 S]
- EI 30Sa [B 30]
- EI 30CSa [B 30 S]
- EI 60Sa [B 60]
- EI 60CSa [B 60 S]
- B 30, forutsettes låst
- B 60
- Massiv tredør u/spesifisert brannmotstand
- Lett tredør u/spesifisert brannmotstand

Konstruksjoner:

- EI 30 [B 30]
- EI 60 [B 60]

Z01	2017-10-13	Som bygget	AAMHA	JAL	VN
Rev.	Dato	Beskrivelse	Utarbeidet	Fagkontroll	Godkjent
<small> Dette dokumentet er utarbeidet av Norconsult AS som del av det oppdraget som fremgår nedenfor. Opphavsretten tilhører Norconsult AS. Dokumentet må bare benyttes til det formål som oppdragsavtalen beskriver, og må ikke kopieres eller gjøres tilgjengelig på annen måte eller i større utstrekning enn formålet tilsier. </small>					
Trysil kommune, prosj.nr. 06312					Målestokk (gjelder A3) 1:200
Trysil ungdomsskole - ominnredning 2017					
Branntegning - plan					
Kjeller					
Vedlegg til dokument F-006					
Norconsult		Oppdragsnummer 5152989	Tegningsnummer F-TUS-100	Revisjon Z01	

"N:\5152989\BIM\BrannModell\TUS\F-100.dwg - AAMHA - Plottet: 2017-10-15, 10:42:59 - XREF = 06312-301 TUS_kjelleretg_RBI"

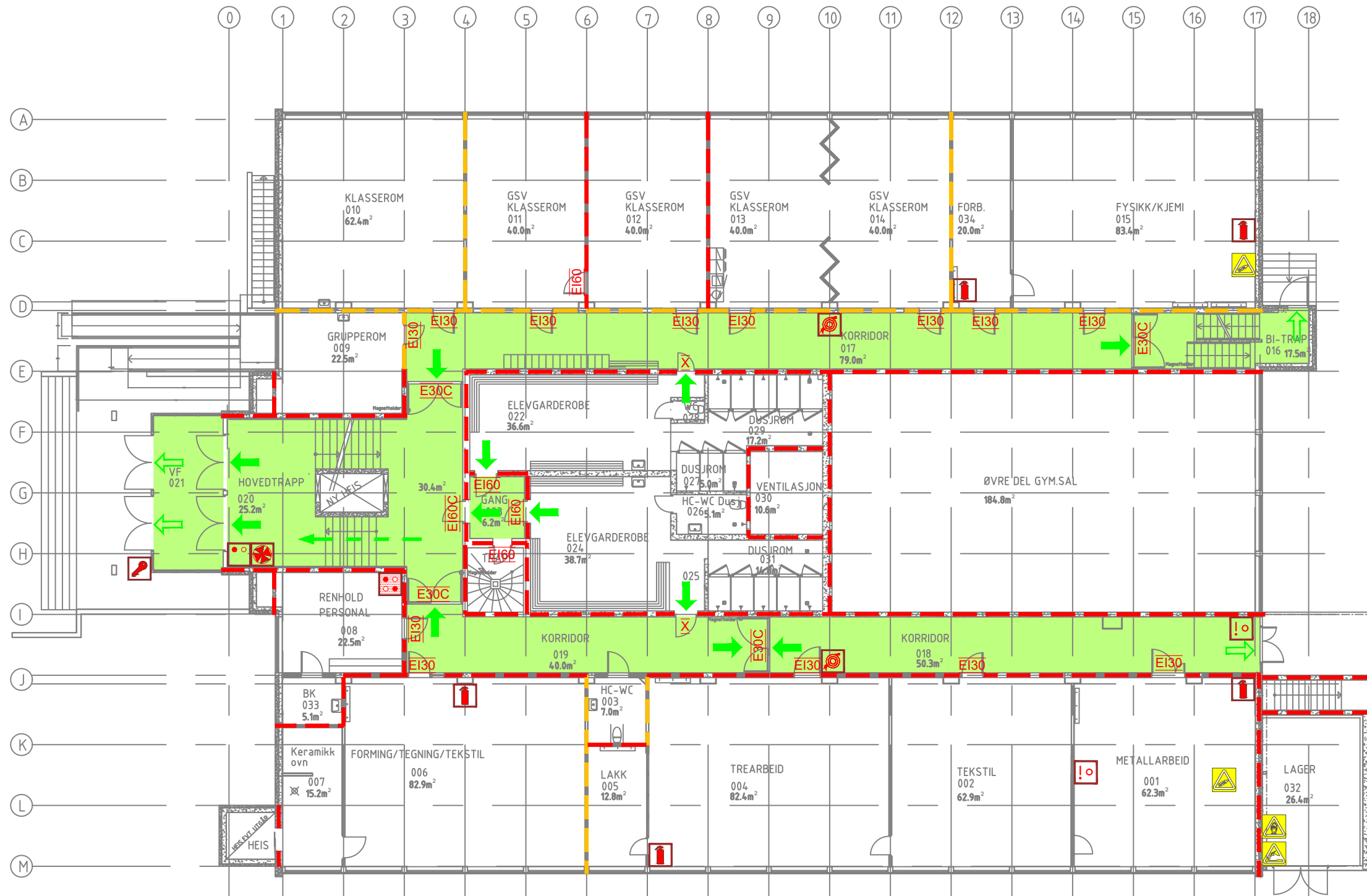

Snitt B

Snitt B

Branntegningene er basert på følgende informasjon:

- Branntegningsskisser datert 2016-02-28 (1. etg.), 2016-02-29 (2. etg.) og 2016-03-03 (kjeller, underetg.), som var vedlegg til F-006 *Brannteknisk beskrivelse, rev. J02, datert 2016-03-14*
- Enkelte tiltak som er fulgt opp iht. F-002 *Brannteknisk tilstandsvurdering, rev. J03, datert 2016-02-21*, og som angitt i Tabell 3 i kap. 6 i F-006 *Brannteknisk beskrivelse, rev. Z03, datert 2016-10-13*
- Opprinnelige branntegninger for arealer som ikke er berørt av prosjektet, utarbeidet av Arkitektbua AS, datert 2011-08-18 (1.- og 2. etg.), 2013-02-15 (underetg. og snitt A-A), og 2013-04-25 (kjeller).

Branntegningene må oppdateres når øvrige branntegningsrelevante tiltak i tilstandsrapporten er utført.

SYMBOLER:

Utgang til det fri	Til rømningsvei	Brannslange	Brannalarmsentral	Gass under trykk (propan/butan)
Rømningsretning	Manuell brannmelder	Nøkkelboks	Betjeningspanel brannalarm	Etsende
Betjeningspanel - ventilasjon	Håndslukker	Betjeningspanel brannalarm	Oksyderende	

Skravurer:

Rømningsvei

Konstruksjoner:

EI 30 [B 30]
 EI 60 [B 60]

Dører:

E 30-CS_a [F 30 S]
 EI₂ 30-S_a [B 30]
 EI₂ 60-S_a [B 60]
 EI₂ 60-CS_a [B 60 S]
 Massiv tredør u/spesifisert brannmotstand

Z01	2017-10-13	Som bygget	AAMHA	JAL	VN
Rev.	Dato	Beskrivelse	Utarbeidet	Fagkontroll	Godkjent

Dette dokumentet er utarbeidet av Norconsult AS som del av det oppdraget som fremgår nedenfor. Opphavsretten tilhører Norconsult AS. Dokumentet må bare benyttes til det formål som oppdragsavtalen beskriver, og må ikke kopieres eller gjøres tilgjengelig på annen måte eller i større utstrekning enn formålet tilsier.

Trysil kommune, prosj.nr. 06312 Målestokk (gjelder A3)
1:200

Trysil ungdomsskole - ominnredning 2017
 Branntegning - plan
 Underetasje

Vedlegg til dokument F-006

Norconsult	Oppdragsnummer 5152989	Tegningsnummer F-TUS-101	Revisjon Z01
-------------------	---------------------------	-----------------------------	-----------------

"N:\S\1502015\152989\BIM\Branntegning\TUS\F-01.dwg - AAMHA - Plottet: 2017-10-15, 10:46:34 - XREF = 06312-302 TUS Underetg. _RIB"

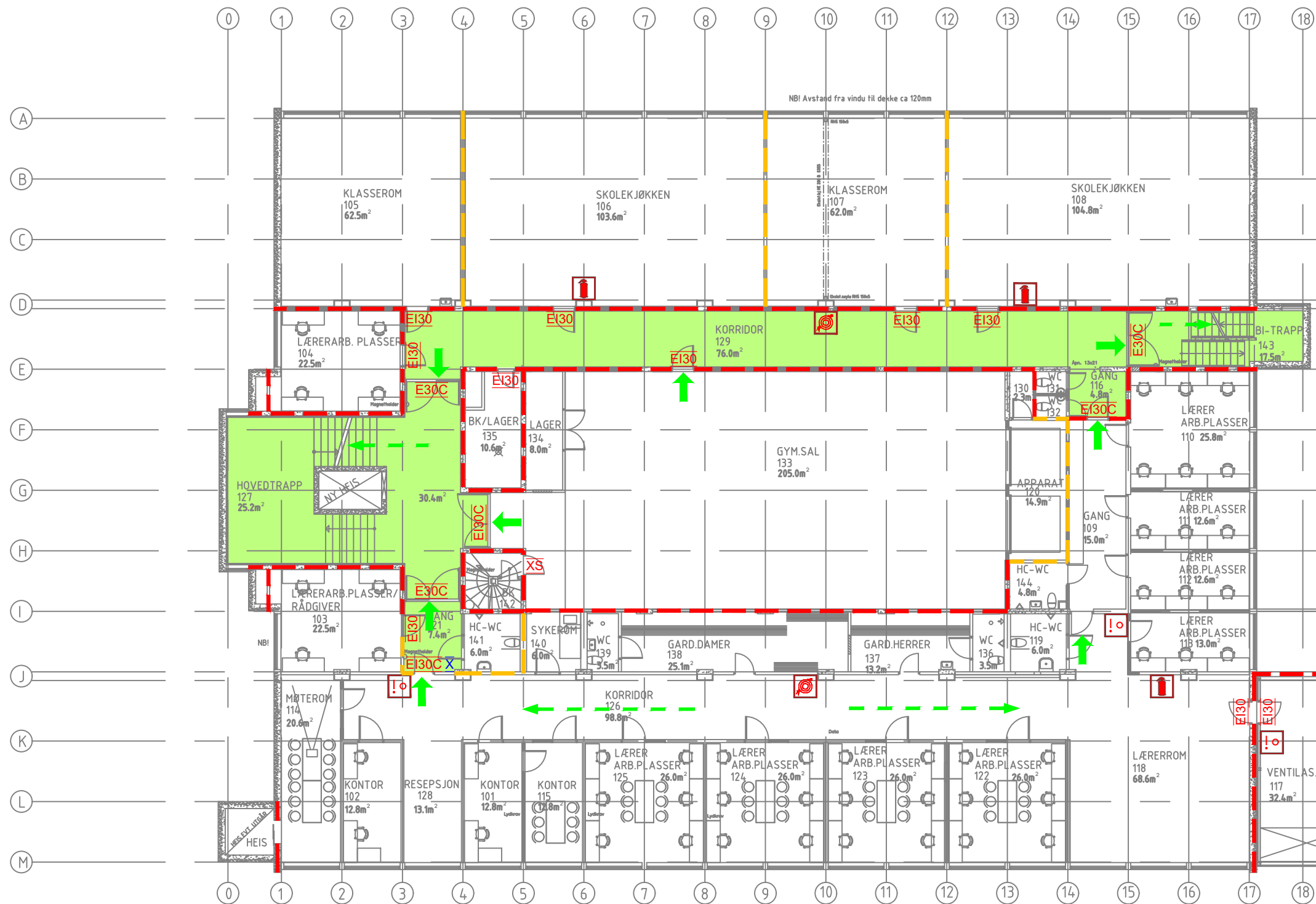

Snitt B

Snitt B

Branntegningene er basert på følgende informasjon:

- Branntegningsskisser datert 2016-02-28 (1. etg.), 2016-02-29 (2. etg.) og 2016-03-03 (kjeller, underetg.), som var vedlegg til F-006 *Brannteknisk beskrivelse, rev. J02, datert 2016-03-14*
- Enkelte tiltak som er fulgt opp iht. F-002 *Brannteknisk tilstandsvurdering, rev. J03, datert 2016-02-21*, og som angitt i Tabell 3 i kap. 6 i F-006 *Brannteknisk beskrivelse, rev. Z03, datert 2016-10-13*
- Opprinnelige branntegninger for arealer som ikke er berørt av prosjektet, utarbeidet av Arkitektbua AS, datert 2011-08-18 (1.- og 2. etg.), 2013-02-15 (underetg. og snitt A-A), og 2013-04-25 (kjeller).

Branntegningene må oppdateres når øvrige branntegningsrelevante tiltak i tilstandsrapporten er utført.

SYMBOLER:

- Til rømningsvei
- Rømningsretning

- Brannslange
- Håndslukker
- Manuell brannmelder

- Skravurer:**
- Rømningsvei

- Dører/vinduer:**
- E30C E 30-CS_a [F 30 S]
 - E130 EI₂ 30-S_a [B 30]
 - E130C EI₂ 30-CS_a [B 30 S]
 - XS Massiv tredør u/spesifisert brannmotstand m/selvlukker
 - X Vindu u/spesifisert brannmotstand

- Konstruksjoner:**
- EI 30 [B 30]
 - EI 60 [B 60]

Z01	2017-10-13	Som bygget	AAMHA	JAL	VN
-----	------------	------------	-------	-----	----

Rev.	Dato	Beskrivelse	Utarbeidet	Fagkontroll	Godkjent
------	------	-------------	------------	-------------	----------

Dette dokumentet er utarbeidet av Norconsult AS som del av det oppdraget som fremgår nedenfor. Opphavretten tilhører Norconsult AS. Dokumentet må bare benyttes til det formål som oppdragsavtalen beskriver, og må ikke kopieres eller gjøres tilgjengelig på annen måte eller i større utstrekning enn formålet tilsier.

Trysil kommune, prosj.nr. 06312		Målestokk (gjelder A3)	1:200
Trysil ungdomsskole - ominnredning 2017			
Branntegning - plan			
1. etasje			
Vedlegg til dokument F-006			
Norconsult	Oppdragsnummer 5152989	Tegningsnummer F-TUS-102	Revisjon Z01

"N:\5152989\BIM\Branntegning\TUS\F-102.dwg - AAMHA - Plottet: 2017-10-15, 11:02:5 - XREF = 06312-303 TUS_1.aq_RIB"

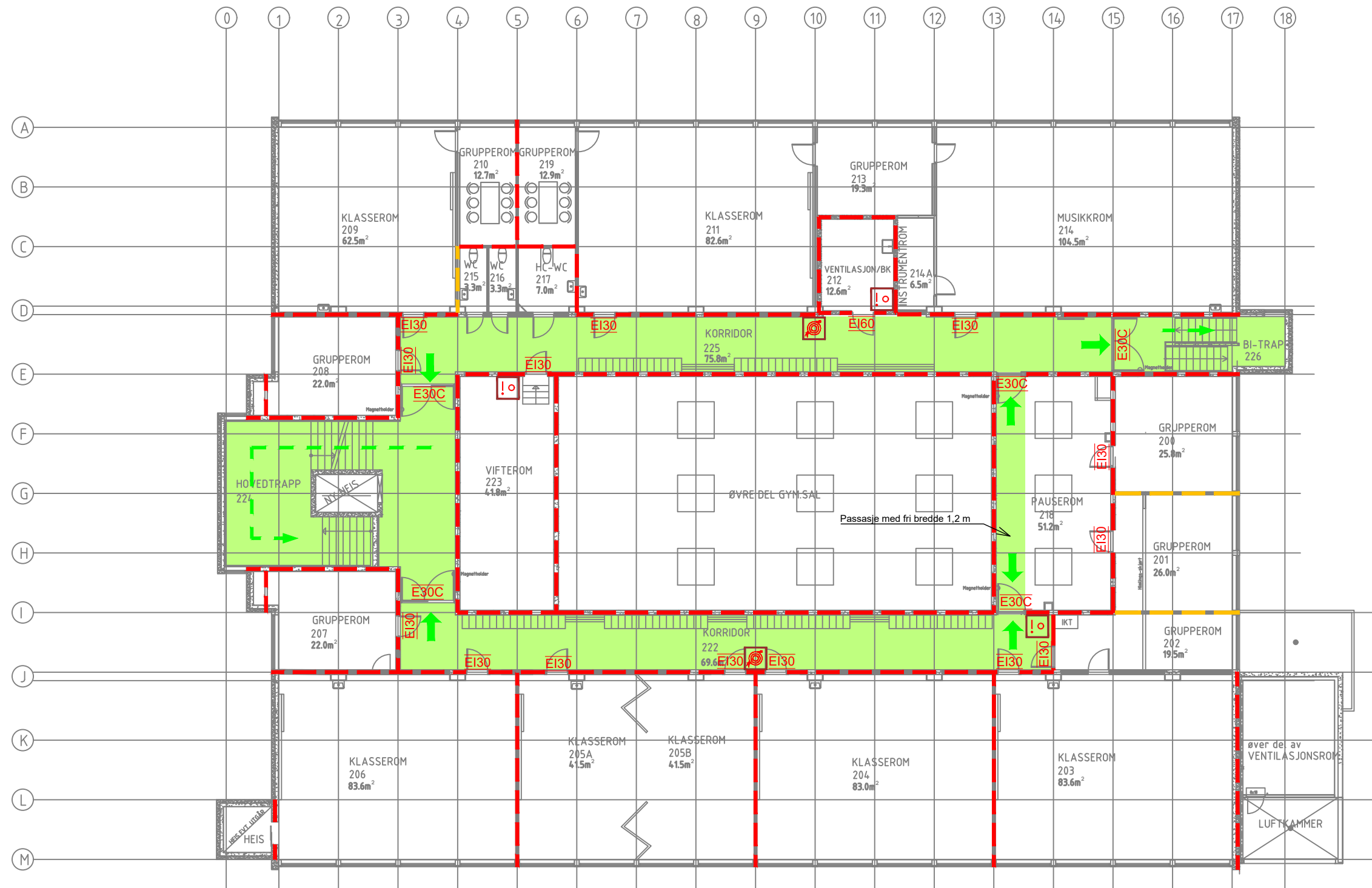

N:\5152915\52989\BIM\BrannModell\TUS\F-103.dwg - AAMHA - Plottet: 2017-10-15, 11:06:11 - XREF = 06312-304 TUS 2. etg. RIB*

Branntegnningene er basert på følgende informasjon:

- Branntegningskisser datert 2016-02-28 (1. etg.), 2016-02-29 (2. etg.) og 2016-03-03 (kjeller, underetg.), som var vedlegg til F-006 Brannteknisk beskrivelse, rev. J02, datert 2016-03-14
- Enkelte tiltak som er fulgt opp iht. F-002 Brannteknisk tilstandsvurdering, rev. J03, datert 2016-02-21, og som angitt i Tabell 3 i kap. 6 i F-006 Brannteknisk beskrivelse, rev. Z03, datert 2016-10-13
- Opprinnelige branntegnninger for arealer som ikke er berørt av prosjektet, utarbeidet av Arkitektbua AS, datert 2011-08-18 (1.- og 2. etg.), 2013-02-15 (underetg. og snitt A-A), og 2013-04-25 (kjeller).

Branntegnningene må oppdateres når øvrige branntegningsrelevante tiltak i tilstandsrapporten er utført.

SYMBOLER:

Til rømningsvei

Rømningsretning

Brannslange

Manuell brannmelder

Skravurer:
 Rømningsvei

Dører:
 E30C E 30-CS_a [F 30 S]
 E130 E_{l2} 30-S_a [B 30]
 E160 E_{l2} 60-S_a [B 60]

Konstruksjoner:
 EI 30 [B 30]
 EI 60 [B 60]

Z01	2017-10-13	Som bygget	AAMHA	JAL	VN
Rev.	Dato	Beskrivelse	Utarbeidet	Fagkontroll	Godkjent

Dette dokumentet er utarbeidet av Norconsult AS som del av det oppdraget som fremgår nedenfor. Opphavsretten tilhører Norconsult AS. Dokumentet må bare benyttes til det formål som oppdragsavtalen beskriver, og må ikke kopieres eller gjøres tilgjengelig på annen måte eller i større utstrekning enn formålet tilsier.

Trysil kommune, prosj.nr. 06312 Målestokk (gjelder A3)
1:200

Trysil ungdomsskole - ominnredning 2017
 Branntegnning - plan
 2. etasje

Vedlegg til dokument F-006

Norconsult	Oppdragsnummer 5152989	Tegningsnummer F-TUS-103	Revisjon Z01
-------------------	---------------------------	-----------------------------	-----------------