

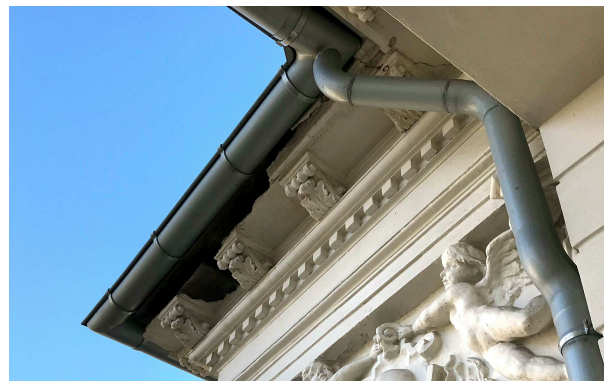

1. Fuktskade



2. Dryppskader



3. Riss/spekk skade

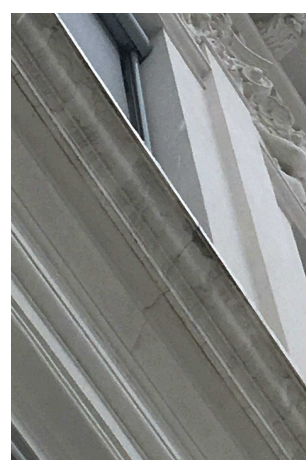

4. Riss/spekk skade

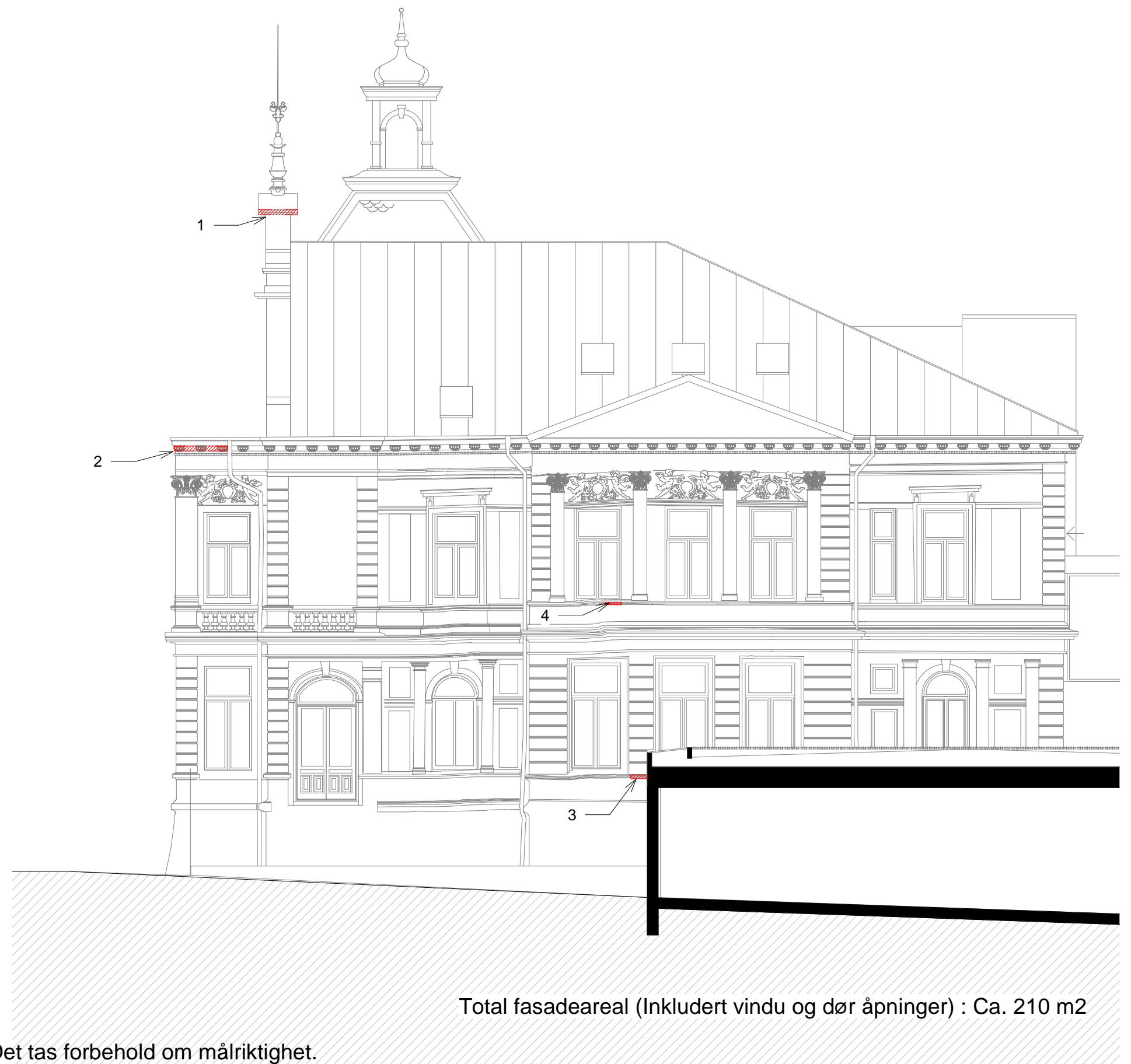

Total fasadeareal (Inkludert vindu og dør åpninger) : Ca. 210 m2

NB! Dette er en orienterende tegning mht. eksist. forhold. Det tas forbehold om målriktighet.

RiX Arkitektur
 Ryensvingen 5, 8.etg
 0680 Oslo
 Tlf.: 91 91 61 11
 E-post:
 firmapost@rikarkitektur.no

Byggherre
Statsbygg Region Øst
 Biskop Gunnerus' gate 6
 0155 Oslo (Byporten)
 +47 22 95 40 00
 postmottak@statsbygg.no

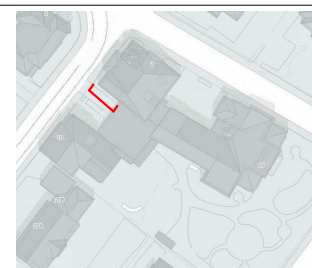

Rev	Dato	Beskrivelse	Sign	Kontr
Prosjekt		RRA. Fasaderehabilitering	Fase	
Tekst		Skader type - Fasade Sørvest-R2	Prosj.nr. 18564	Målestokk / Format 1:100 cA3
Tegningsnr.		18564-A-20-40-006	Tegn./Kontr. JH / KLA	Opprettet dato 20.02.2019
			Disiplin ARK	Revisjon Status