

FASADE ØST

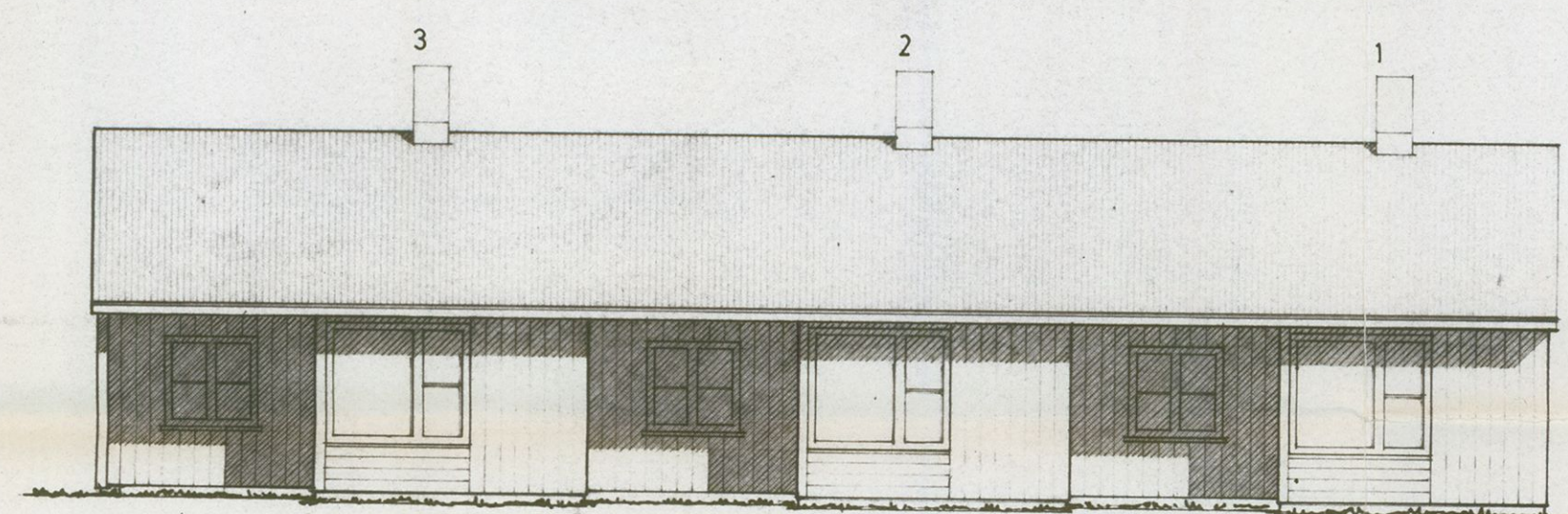

FASADE VEST

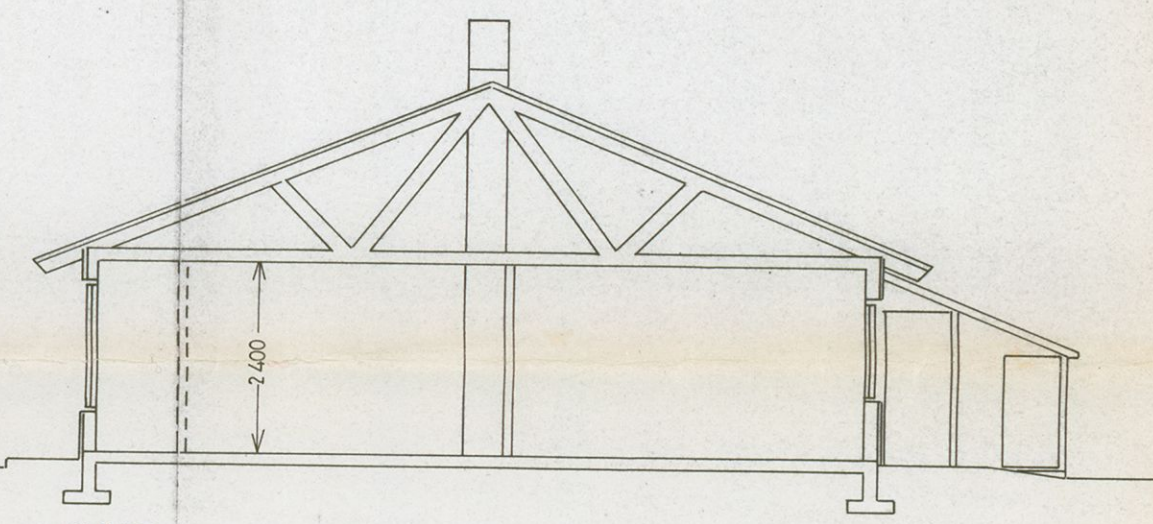

SNITT

21. DES. 1984
DRAMMEN BYGNINGSRÅD J.W. 950/84

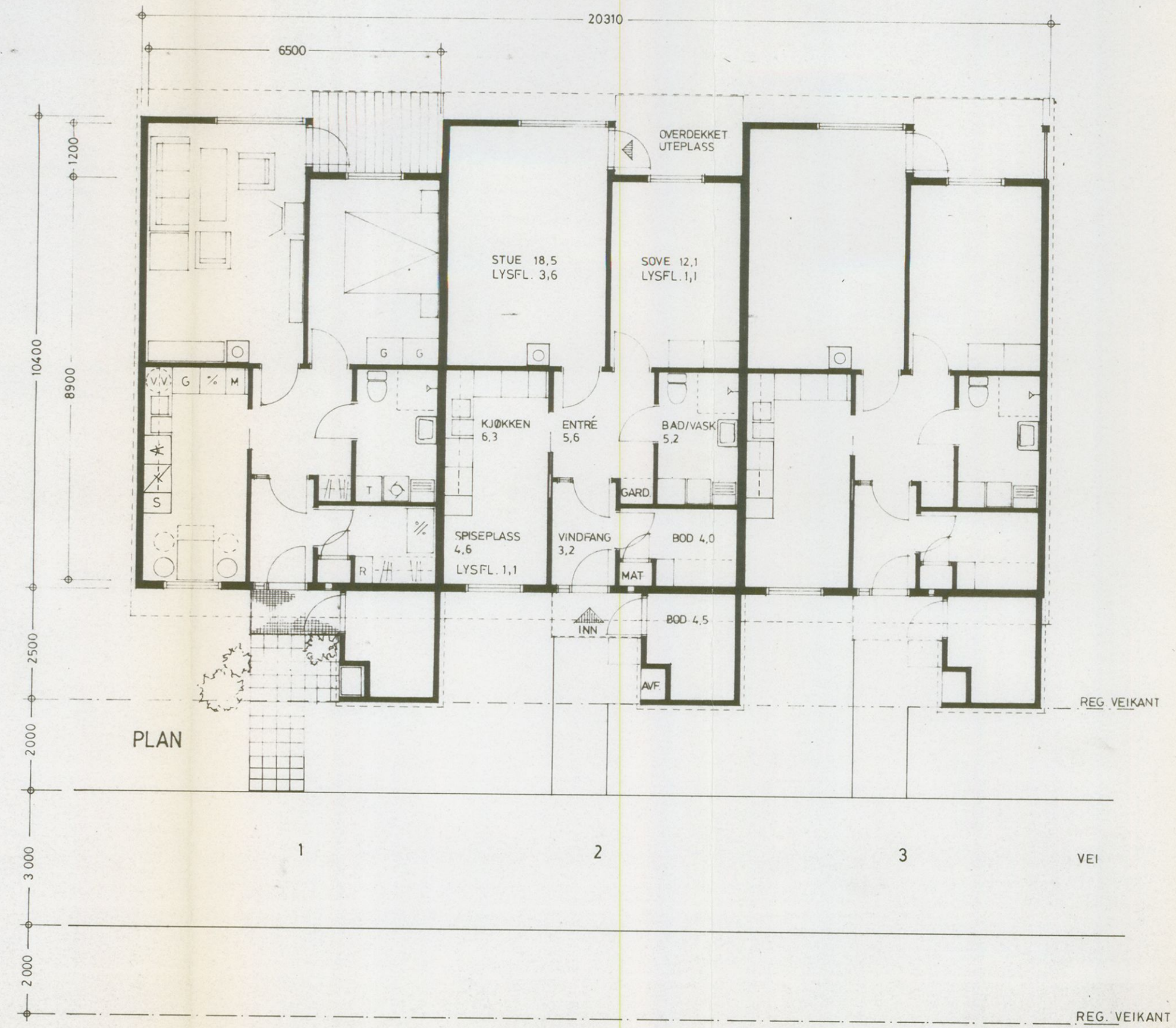

PLAN

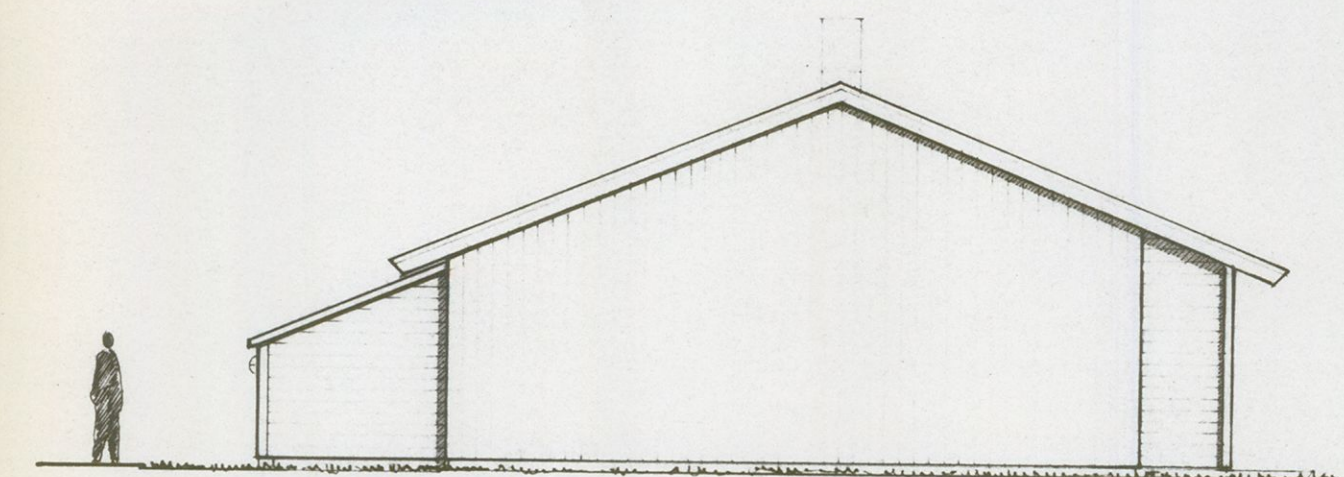

FASADE NORD

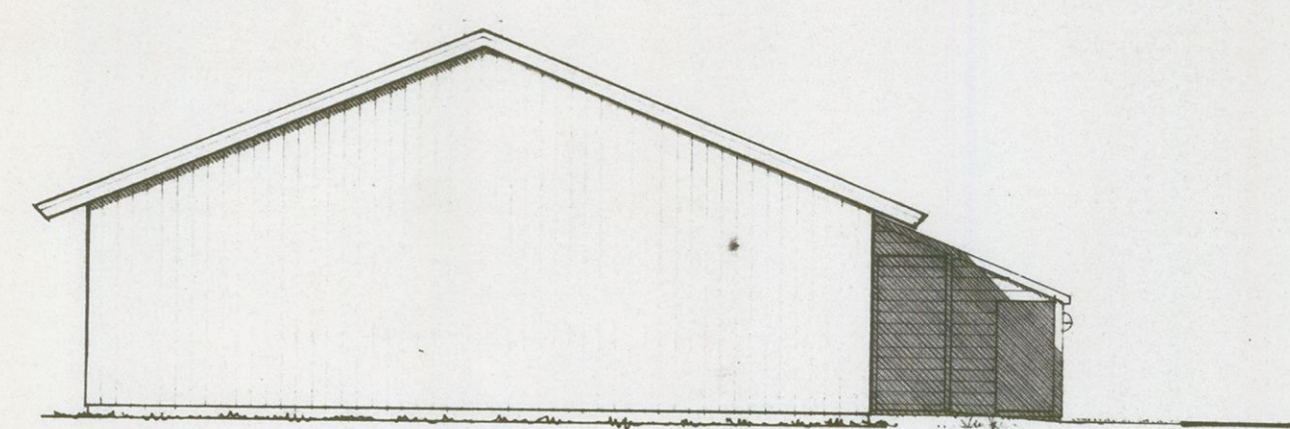

FASADE SYD

DENNE TEGNING ER GODKJENT AV BYGNINGS-
SJEFEN/BYGNINGSRÅDET DEN 25.1.1985
Innkommer klage, må saken forelegges bygnings-
rådet, jfr. bygningslovens § 17 og forvaltnings-
lovens kap. VI.
Det henvises til vedlagte GODKJENNELSE.
Det henvises også til BYGGETILLATELSE som blir
sendt når betingelser fastsatt i GODKJENNELSEN
ER ETTERKOMMET.

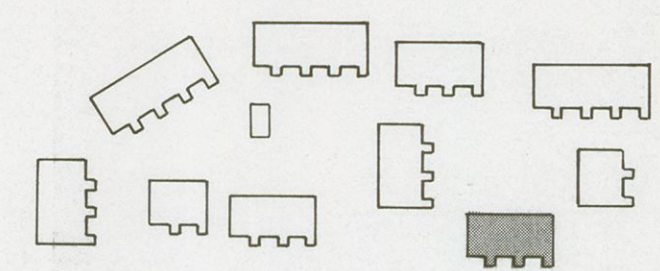

DRAMMEN INGENIØRVESEN
J.nr. 52-81-85

LEILIGHETER: 2 ROM / 2 SENGEPLASSER
BRUTTOAREAL: 72,2 m²
LEIEAREAL: 53,0 m²

ÅSKOLLEN TRYGDEBOLIGER
FELT J NORDBY
PLANER OG FASADER 1, 2, 3
MÅL 1:100 DRAMMEN 12-12-84
ROBERT BJØRKA ARKITEKT MNAL

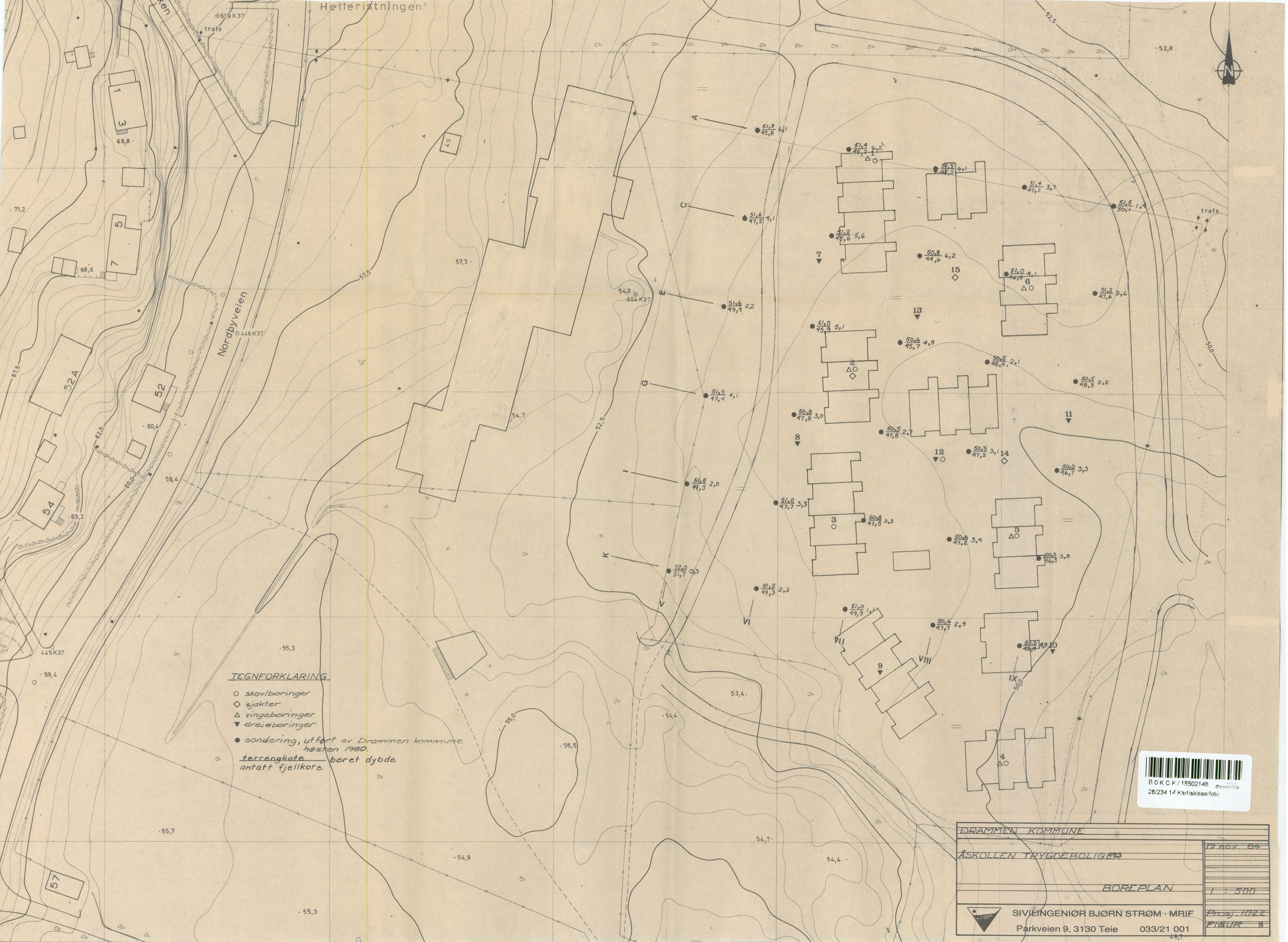

TEGNFORKLARING

- skovboringer
- ◇ sjakter
- △ vingeboringer
- ▼ dreieboringer
- sondering, utført av Drammen kommune høsten 1980.
- terrengkote boret dybde
- antatt fjellkote



DRAMMEN KOMMUNE		12 nov. 84
ÅSKOLLEN TRYGDEBOLIGER		
BOREPLAN		1 : 500
SIVILINGENIØR BJØRN STRØM - MRIF		Proj. 1022
Parkveien 9, 3130 Teie 033/21 001		FIGUR 8



SYMBOLER

Ledninger

Vannledning (v.l.)

Overvannsledning (o.v.l.)

Spillvannsledning (sp.v.l.)

Pumpeledning (symboler som ovenfor)

Eksist. ledninger

Eksist. som skal utgå

Drensledning

Kummer

Kum, trunnsymbol

Kombinert spillvann- og overvannskum

Overvannstøkekum

Spillvannstøkekum

Kum med brannventil

Luftventil

reduksjonsventil

Brannhydrant

Sluk-kum m/ sandfang

Diverse

Taknedløp

Utvendig slangekran

Anmerkninger

Uvendinge ledninger legges med min fall 1:80

Bunnledninger

Kabeltråser

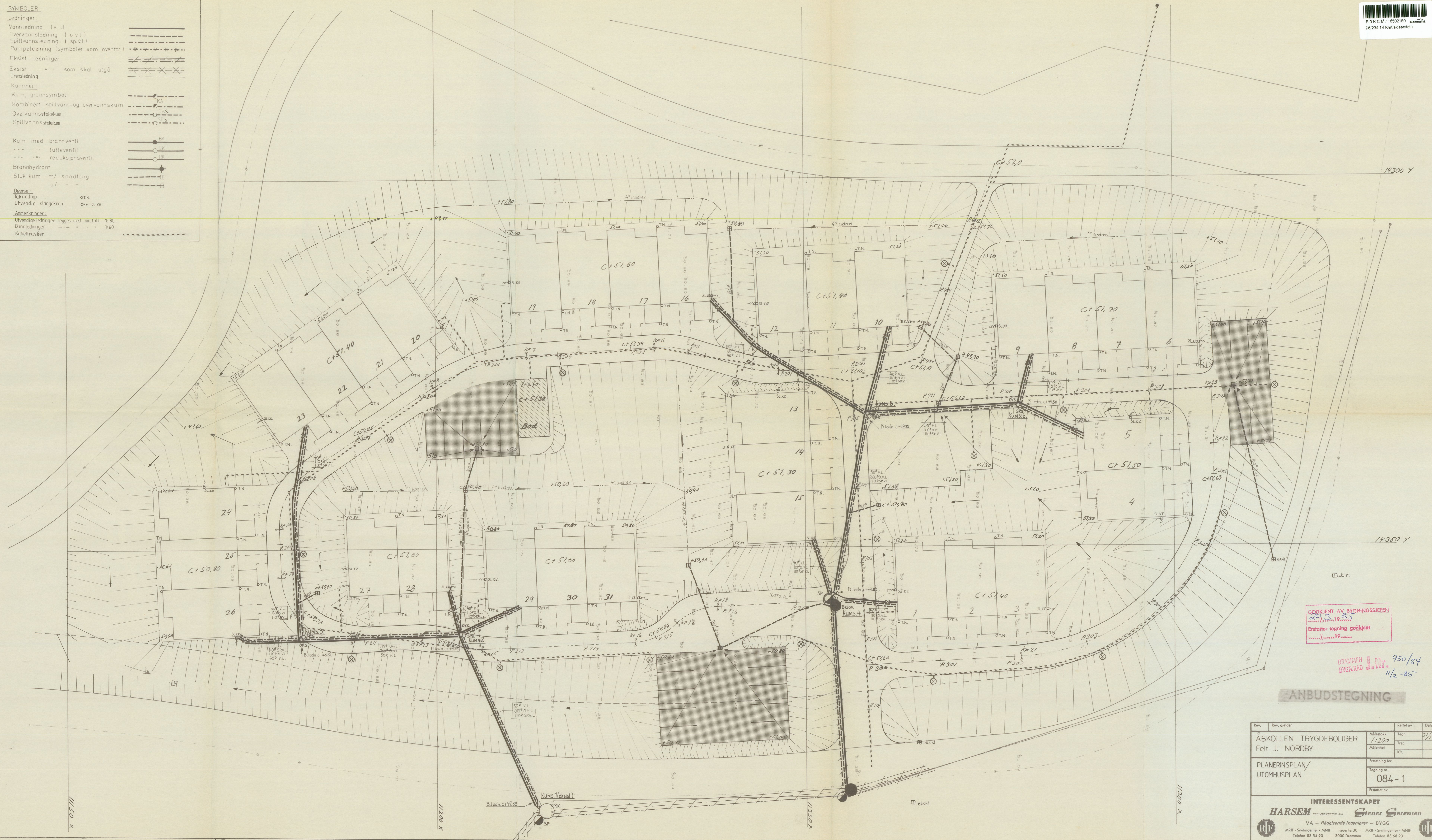

Godkjent av Bygningssjefen
 20.3.85
 Erstatte tegning godkjent
 19.8.85

DRAMMEN BYGN. RAD J.Nr. 950/84
 11/2-85

ANBUDSTEGNING

Rev.	Rev. gjelder	Rettef. av	Dato
2	ÅSKOLLEN TRYGDEBOLIGER Felt J. NORDBY	Målestokk 1:200	Tegn. 31/1-85
	PLANERINSPJAN/ UTOMHUSPLAN	Målestat Kfr.	Erstatning for Tegning nr. 084-1
			Erstatte av
INTERESSENTSKAPET			
HARSEM		Stener Sørensen	
VA - Rådgivende Ingeniører - BYGG			
MRIF - Sivilingeniør - MNIF		MRIF - Sivilingeniør - MNIF	
Telefon 83 54 90		Telefon 83 68 93	

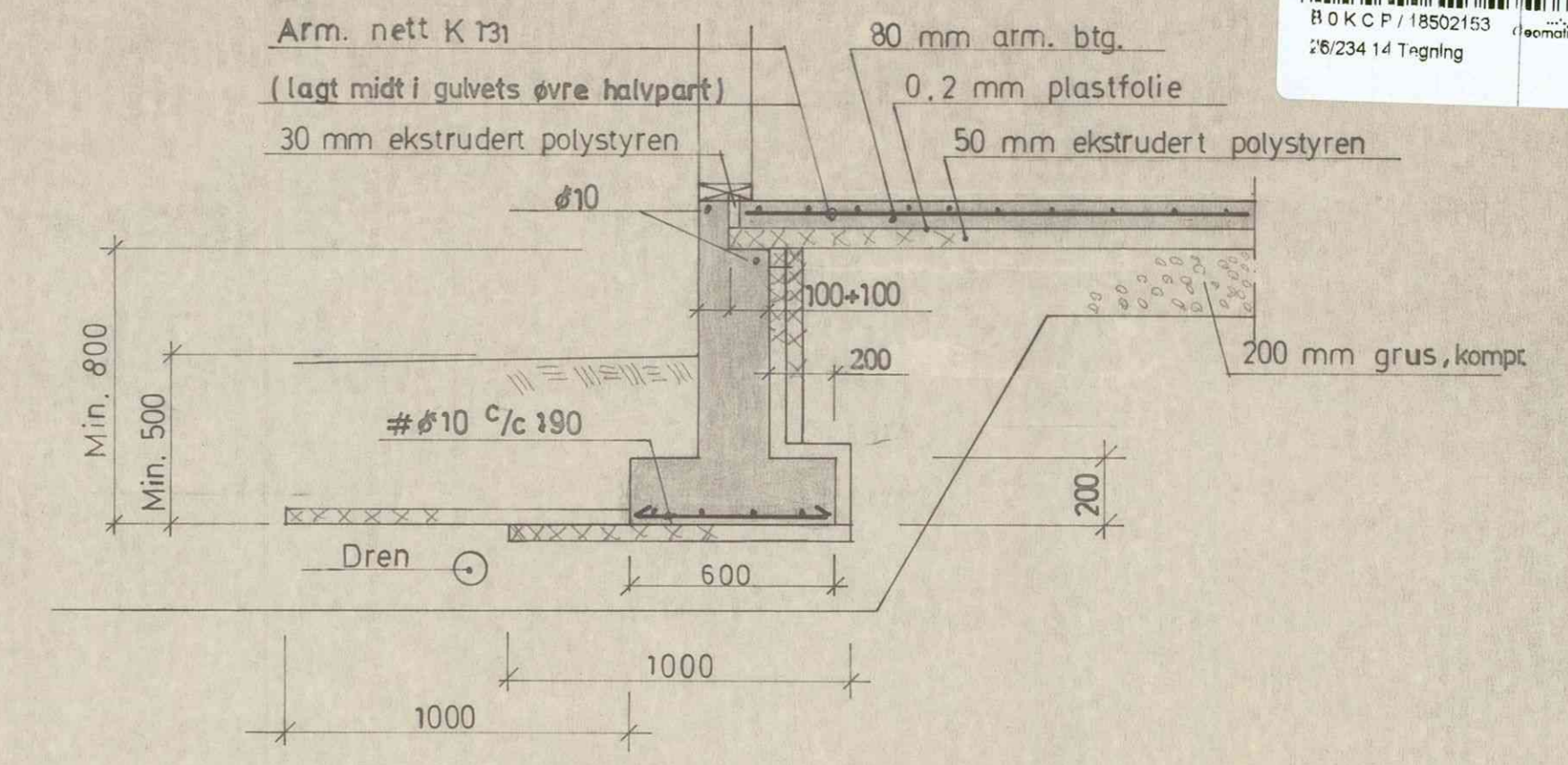
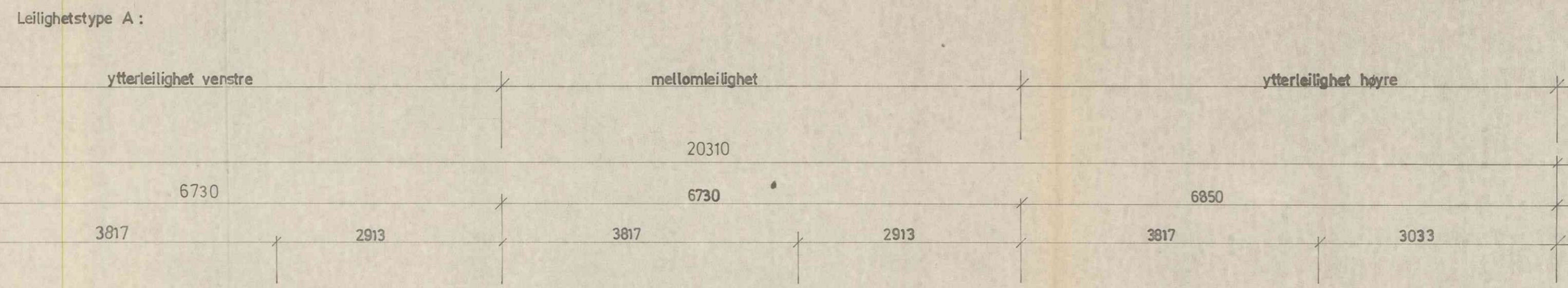

Snitt A-A

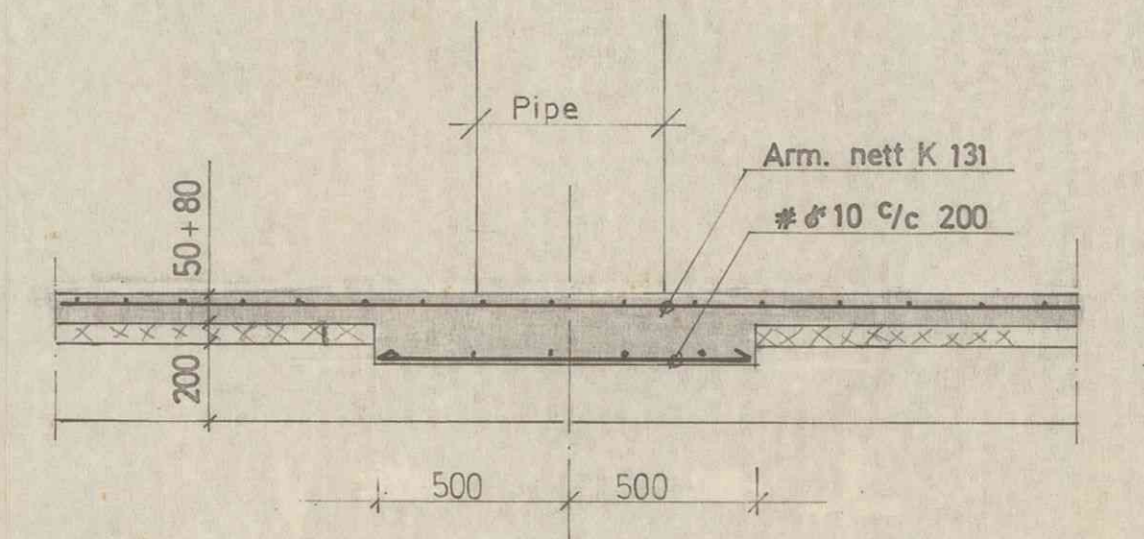

Snitt B-B

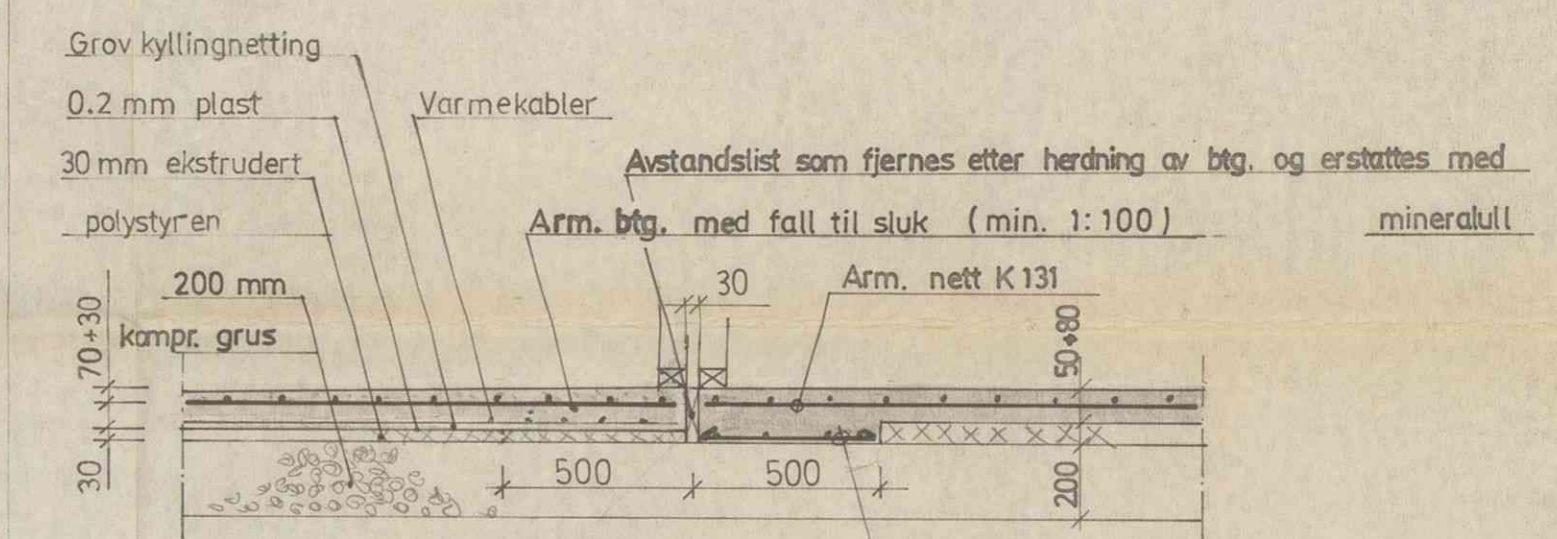

Snitt C-C

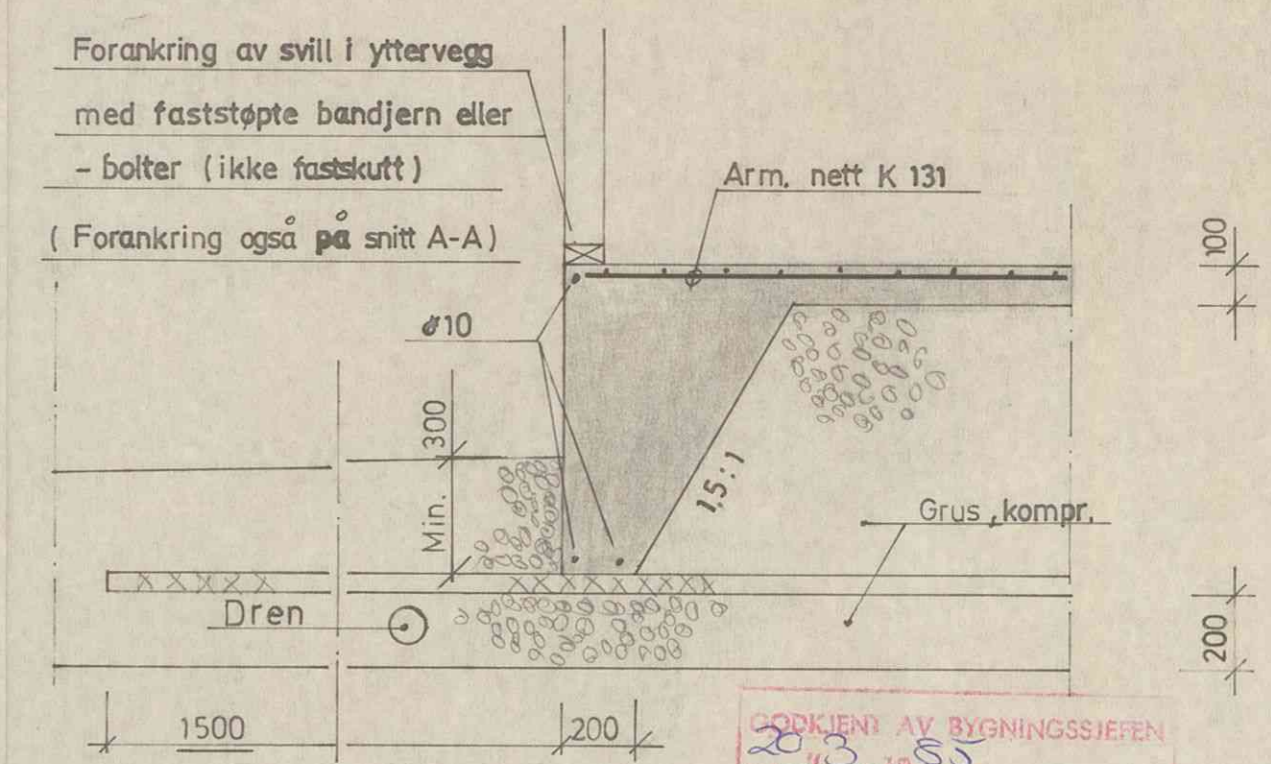

Snitt D-D

DRAMMEN BYGNINGSSEKJEN
Erstatte tegning godkjent
950/84
1/2 - 85

50 mm ekstrudert polystyren

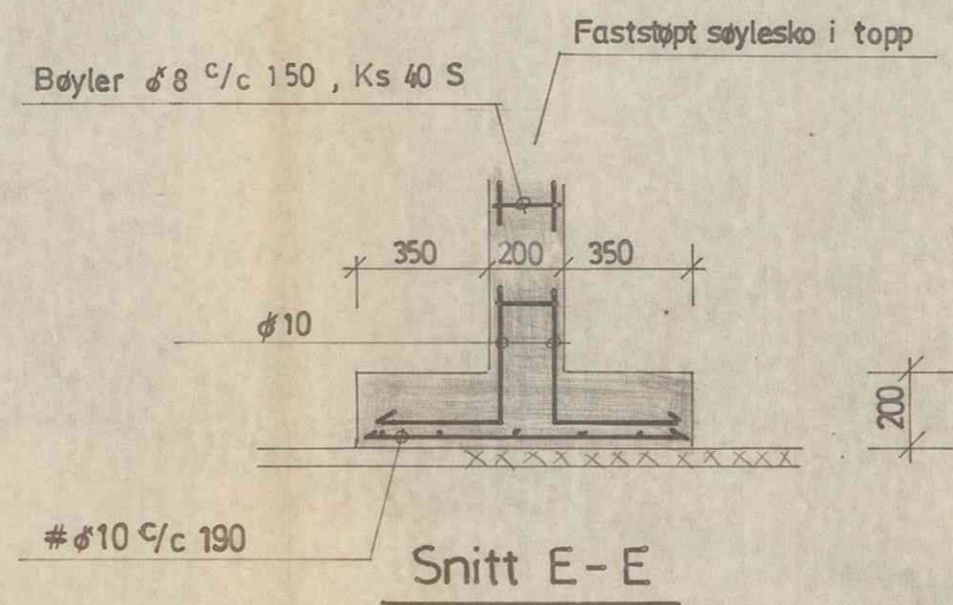
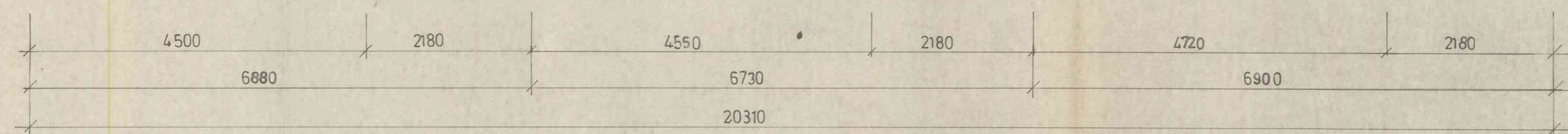
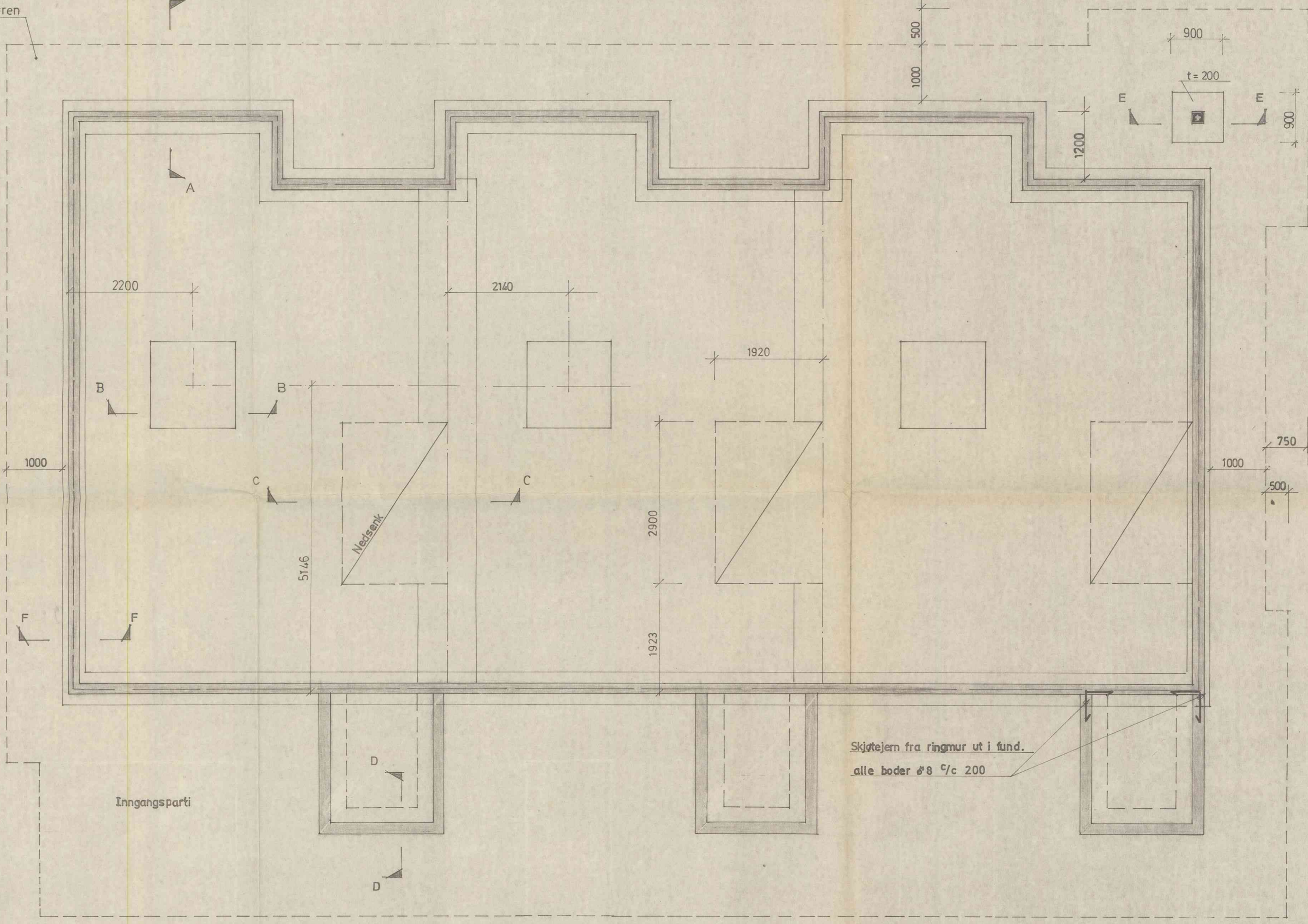

Snitt E-E

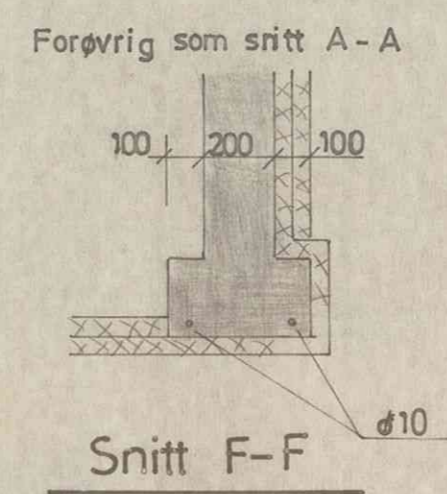

Snitt F-F

Utsp. for VVS og Elektro er ikke påtegnet
Entreprenøren må selv sørge for riktig størrelse
og plassering av disse.

Betong C 25
Stål Ks 40 og Ks 40 S
Overdekn. stål:
mot grunn - 50 mm
forøvrig - 20 "
Normal kontroll
NB! for antall leiligheter
kfr. ark.

Rev.	Rev. gjelder	Rettet av	Date
	ÅSKOLLEN TRYKDEBOLIGER FELT J, NORDBY	Målestokk 1/50, 1/20 Trac	Tegn. TS 1/2-85
	Fundamentplan og gulv på grunn, leilighetstype A	Måleshet mm	Kir.
		Erstatning for Tegning nr. 084 - 50	Erstatet av

INTERESSENTSKAPET
HARSEM PROJEKTERING A/S
Stener Sørensen
VA - Rådgivende Ingeniører - BYGG
MRIF - Sivilingeniør - MNIF Fagerlia 30 MRIF - Sivilingeniør - MNIF
Telefon 83 54 90 3000 Drammen Telefon 83 68 93