

TEGNFORKLARING:

- Branncellebegrensende vegg EI 30 (B30)
- Planlagt branncellebegrensende vegg EI 30 (B30)
- Seksjoneringsvegg vegg REI 90 (A90)
- B 30** Brannklassifisert B 30-dør
- B 30** Planlagt B 30-dør
- (B 15)** Røykrett uklassifisert dør, som antas å holde lik en B 15-dør
- A60S** A60S-selvlukkende dør
- U** Uklassifisert dør

INFORMASJON:

Brann teknisk prosjektering: blandingsløsning (preakseptert/analyse) av Magne Elkanger
 Risikoklasse BF 97: 3
 Bygningsbrannklasse (fra 1985-1997): 3
 Brannklasse BF 97: 1
 Branncelleinnndeling: Kun i siste byggetrinn har man branncelleinnndeling.
 Dør i branncellebegr.: vegg: Planlagt å bytte ut uklassifiserte dører med klassifiserte i vegg rundt gymnosalager og apparatrom. Ellers planlagt å etablere eksp. fuge i uklass. dører i andre branncellebegrensede vegger.
 Tekniske installasjoner: Planlagt å tette evt. gjennomføringer i vegg rundt gymnosalager, apparatrom
 Brannatmanlegg: Planlagt å installere fulldekkende anlegg i kat. 2.
 Ledesystem: Planlagt å installere markeringslys over utgangsdører fra gymnosal
 Seksjonering: Oppgradert seksjoneringsvegg slik at den er fullverdig, og tette gjennomføringer av rør og kabler.
 Taktekking: brannklasse EI 60/A2-s1, d0 (A60)
 Kledning i branncelle som er rømningsvei: Planlagt å bytte ut trepaneler i korridoren ved inngangen til administrasjonen.
 Tilrettelegging for rednings- og slökkemanskap: Tilstrekkelig høydemateriell til objektet
 Avstand til nærmeste bygning: >8m til nærmeste bygning
 Spesifikk brannbelastning: 50-400 MJ/m²

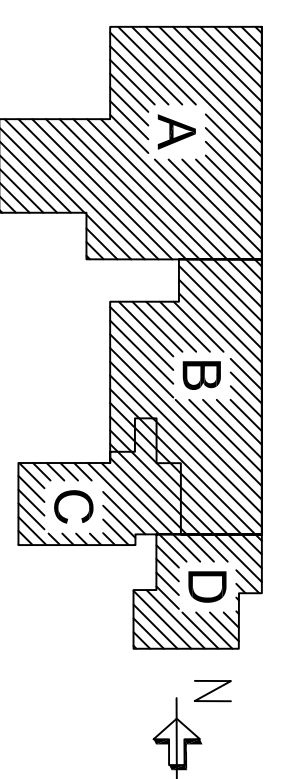
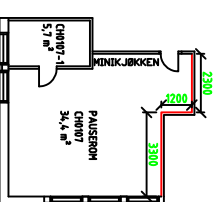
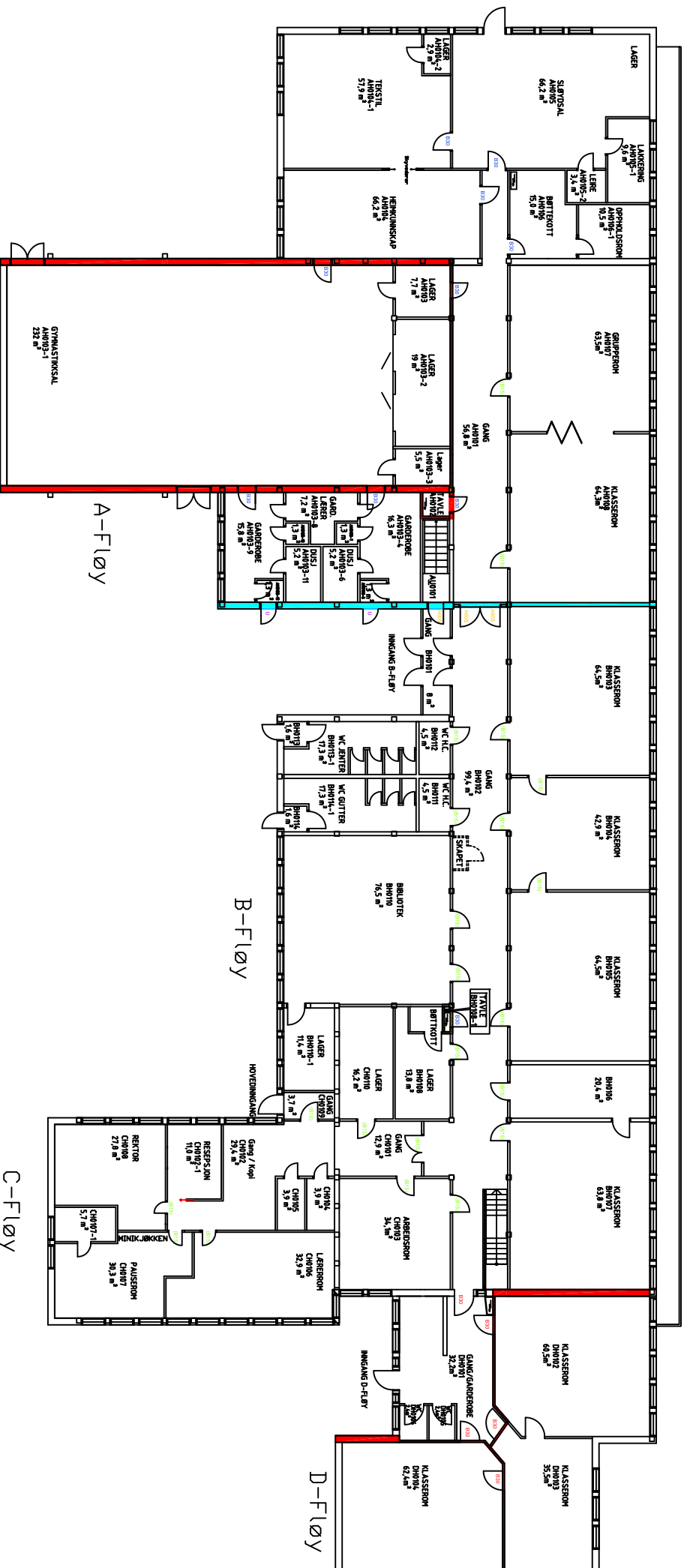

Rev.	Beskrivelse	Tegnet av	Dato	Sign	Dato
		BIE	22.08.06		
		Kontroll:	Dato:		
		Målestokk:	1:300	Tegner:	H01-B
				Rev:	

Prosjekt: **NORDRE STRAND SKOLE**
 1 ETG. - H01

BRANNTEGNING - HOVEDBYGGET

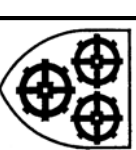

STRAND KOMMUNE
BYGG & EIENDOM

Postboks 115, 4126 Jørpeland Tel 51 74 30 00 Fax 51 74 83 86