

BILDER KODE 4

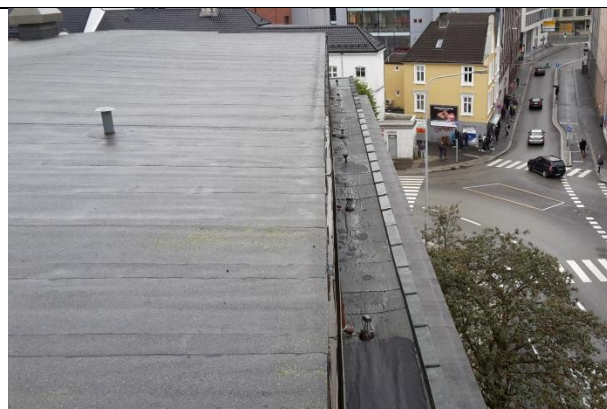

01 Tårnbygg, nedre del, tårn og kuppel.
Puss og isolasjon skjæres vekk nede før oppbrett og beslag etableres. Isolasjon og puss reetableres.



02 Sluk og antatt luftelyre gesims 1, liten takhatt på hovedtak.



03 Sluk på tårntak



04 Oppbrett og nedbrett, takoppbygg 1 til hovedtak.
Oppbrett fra takoppbygg 1 innunder NY båndtekkning og evt. takrenner på takoppbygg 2. VV3 på takoppbygg 1.



05 Oppbrett innnder NY båndtekking på fasade



06 Oppbrett og nedbrett takoppbygg 3 til hovedtak. Nedbrett fra nedre del av tårnbygg ned på hovedtak inkl. renne.



07 VV1 og VV2



08 VV4 og VV5



09 Gesims 1, deler av inspeksjonsvei utenfor 4. etasje. Se takplan for lokalisering. Ny oppbrett brettes opp langs vegg for etablering av nye beslag, iht. post. Oppbrett/tekkingg tekkes innunder nye gesimsbelag



10 Prinsipp eksisterende utførelse på gesims 1 i dag. Tjære-papp skjæres vekk, gamle beslag rives, takrenne rives i den grad det er nødvendig. Ny takrenne, nye belag iht. til detalj. Ny bitumenbasert tekking.



11 Oppbrett fra takoppbygg 3 innunder NY båndteking på takoppbygg 2.



12 Oppbrett takpapp innunder ny isolasjon og puss på tårnbygg



13 Oppbrett/teking tekkes innunder nye gesimsbelag



14 Bunn sokkel, gammelt beslag og kopper rives vekk og erstattes med nytt.



15 Takoppbygg 1, med 2 stk. beslag inn mot «vegg». Et overliggende og et underliggende.



16 Takoppbygg med beslag innunder båndteking. Beslag rives sammen med båndteking.



17 Beslag rundt vindu på fasade i 4. etasje



18 Beslag rundt vindu på fasade i 4. etasje



19 Snøfanger på nedre del av tårntak



20 Leider opp til topp på tårn



21 Øverste gesims, gesims 1 og gesims 2. Fasade i 4. etasje.



22 Tårnsal, yttertak, feil fall.



23 Kuppel på tårn



24 Kuppel på tårn