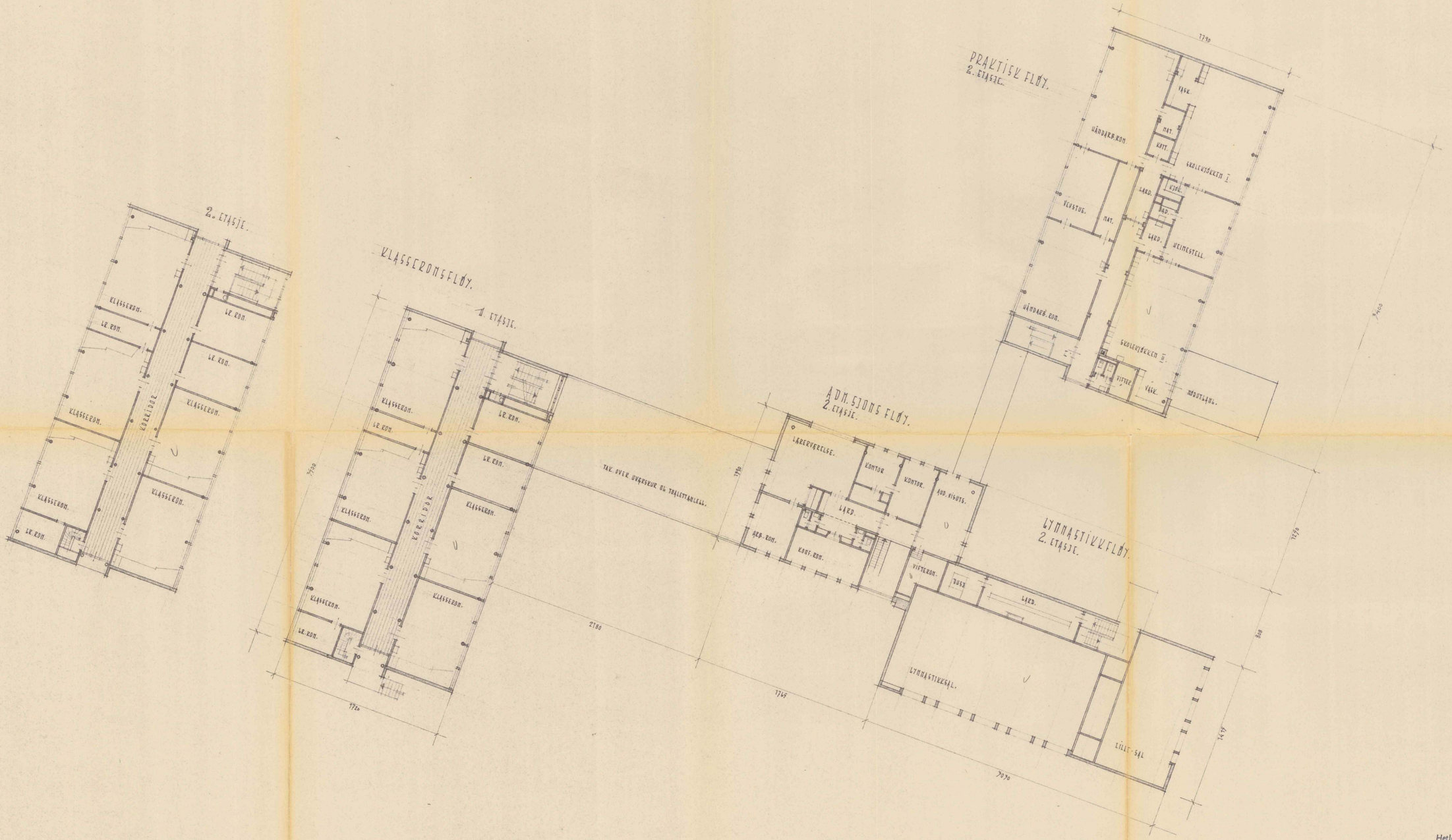

Hetland bygningsråd
sak 62 /19 62
dato: 6/3 /19 62

Gudmund Forsang

TASTA LINEDELTE UNGDOMSSKOLE		TEGN. NR. 84.
PLAN AV 2. ETASJE.		MÅLESTOKK 1:200
D.F.	S. BRANDSBERG-DAHL ARKITEKT M.N.A.L. STAVANGER	5/10-61.